

**Byggingarfulltrúi samþykkir erindið.**  
 24 NOV. 2004

Bent skal á að samþykkt þessi veður ekki virki. Því er eftir þinglýsingu eignaþráðsáhrifa vegna lína og skilmála þessa húsnæðisnammi. Byggingarfulltrúi er Hagmáttarfríð E.h. Krístan Þorarinsson

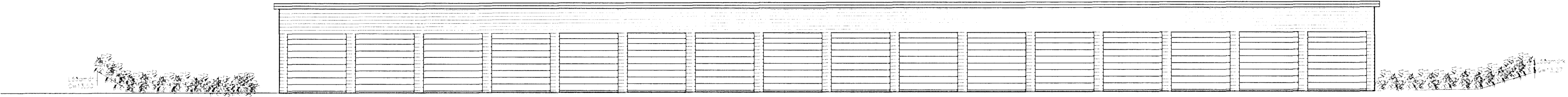

AUSTUR HLIÐ, MATSHLUTI 02, 03 OG 04 1:100

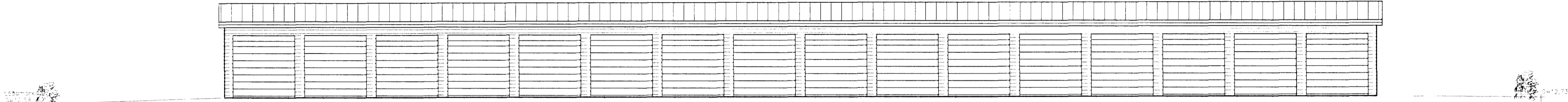

VESTUR HLIÐ, MATSHLUTI 02, 03 OG 04 1:100

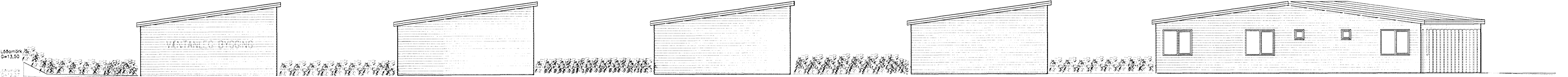

SÚÐUR GAFLAR 1:100

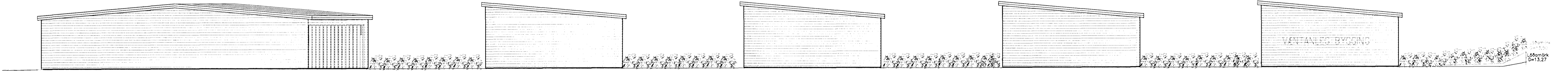

NORÐUR GAFLAR 1:100

GEYMSLA

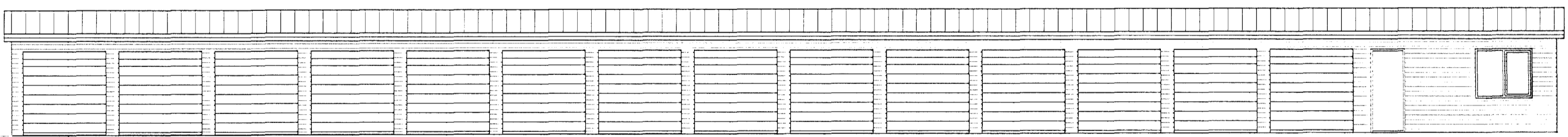

VESTUR HLIÐ, MATSHLUTI 01 1:100

15/11/04  
 Stöðkvílið húsnæðisráðgjafi & s. b.

GEYMSLA

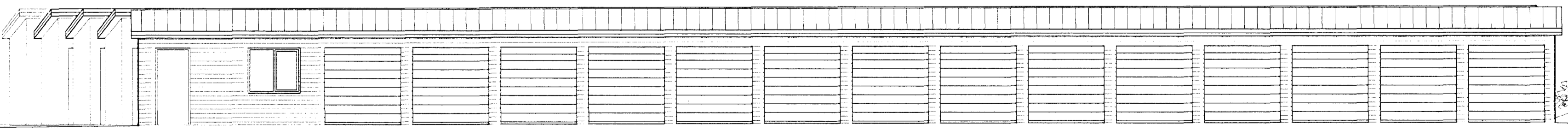

AUSTUR HLIÐ, MATSHLUTI 01 1:100

| Dagur  | Brýggingur                 | Nr.             | Nafn             |
|--|----------------------------|-----------------|------------------|
| 02.11.2004   | Matshluta 05 er bæt við.   | 1.              | FO               |
| <b>meter Verkfræðistofa ehf</b><br>Skútuvogi 6 - 2. hæð<br>104 Reykjavík<br>Sími: 5678922<br>Fax: 5940059<br>meta@meter.is<br>www.meter.is |                            |                 |                  |
| STEINHELLA 15, 221 Hafnarfjörður   |                            |                 |                  |
| ÓTLIT -  |                            |                 |                  |
| TÖLVUSKÁ<br>145-221-STEINHELLA 15  | HANNAÐ<br>FO               | TEKNAÐ<br>FO    | VEFSKARÐ<br>FO   |
| SAMÞYKKT<br>Frjálex Þorarinsson 21125545/9   | TEKNING NR.<br>145-221-A03 | MKV.<br>1:100   | BLAÐ NR.<br>A-03 |
| Frjálex Gíslason 2303592459  | DAGS<br>02.11.2004         | VERK NR.<br>145 |                  |