

Byggingarlýsing:

Blískúrinn er byggður úr timbri á steiptum sókklum.
 Grind er klædd með útigípsi.
 Grunnplata er einangruð með 75mm plasti.
 Þak og veggir eru úr timbri, en veggur að aðlægum blískúr steiptur.
 Þak er einangrað með 200mm steinull, veggir með 100mm steinull
 Lagnaleiðir eru lútveggjum.
 Frárænnli frá blískúr tengist núverandi lagnakerflíðar.
 Útveggir eru klæddir plötum í flokki eitt að innan.
 Allt gler er k gler. Opnanleg fóg eru topphengd.
 Kólnunartölur eru eftirfarandi:
 Vegið meðaltal útveggja 0,85w/m² gr c.
 Þak 2,0w/m² gr c.
 Gólf 0,30w/m² gr c.
 Útveggir 0,40w/m² gr c.

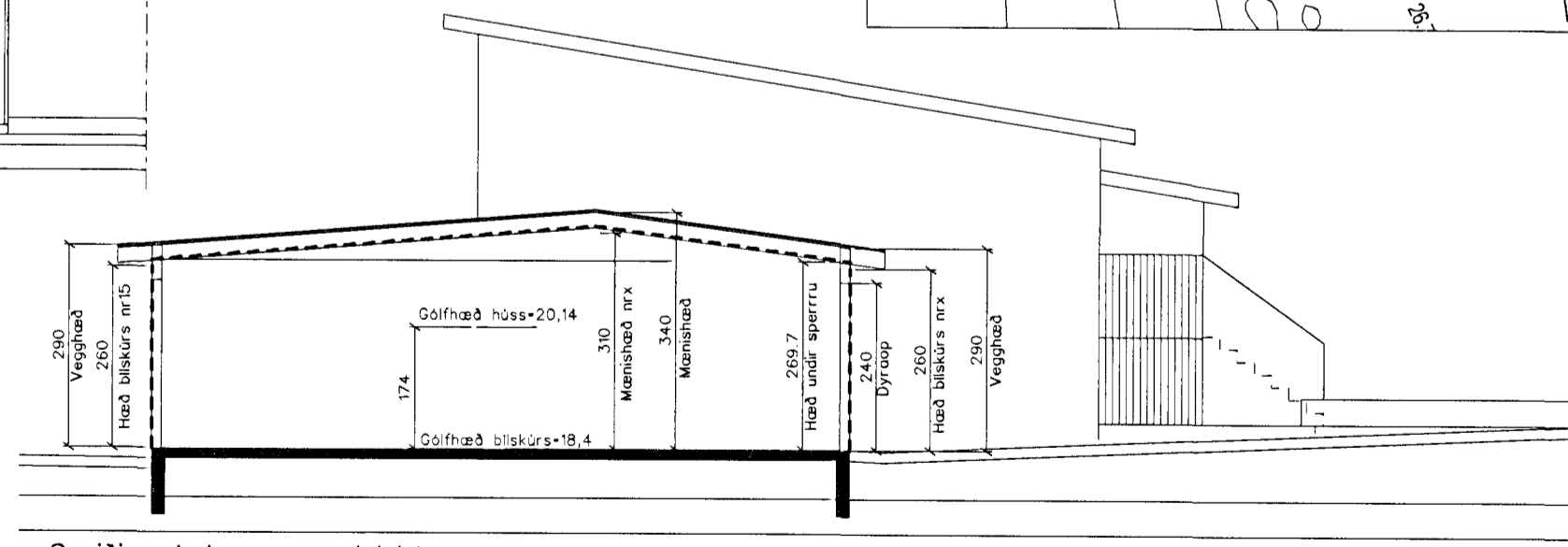

Sneiðing A-A gegnum blískúr

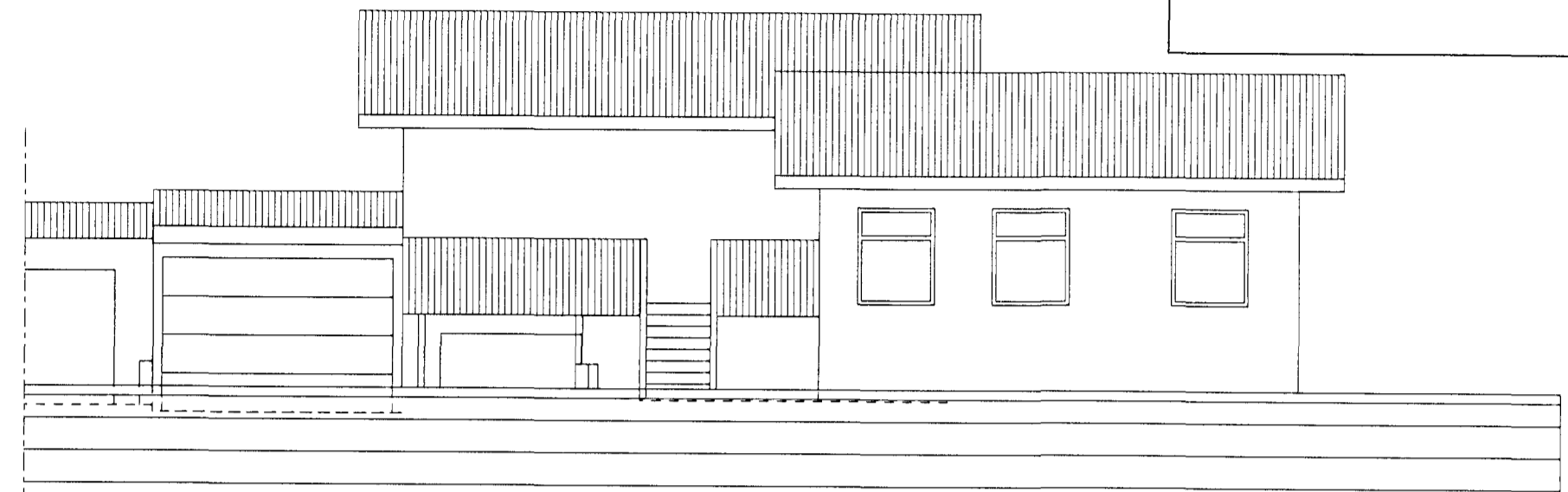
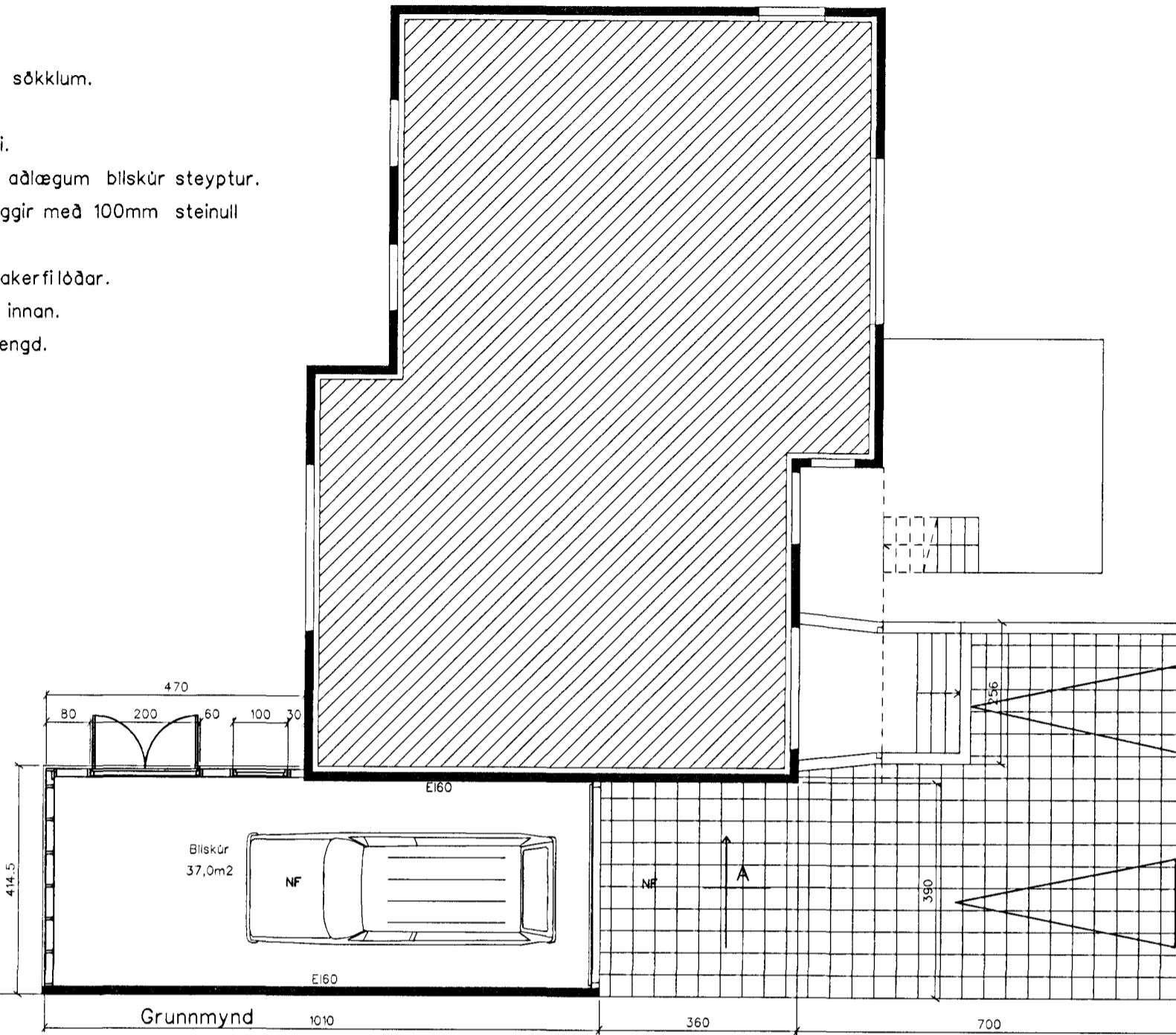
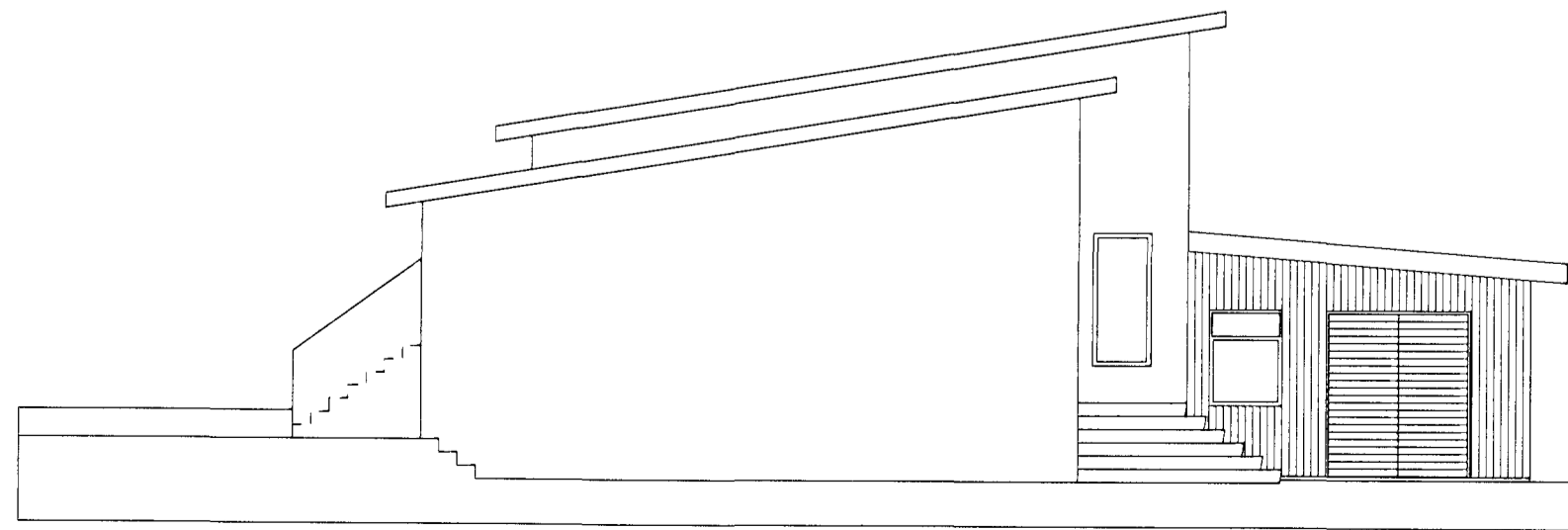

Norður

Breyting 18. nóv. 2011:
 Hurð í blískúr breytt úr einfaldri tvöfalda.

EINIBERG 17
 Blískúr, bygginganefndartekningar Dags : 15. OKT. 2008
 Mk. 1:100 og 1:500
 BLAD: 2

SVEINN ÍVARSSON / ARKITEKT F.A.Í.
 LYNGHALSÍ 3 110 R.VÍK SÍMI 567-9006 OG 893-9006 KT:130254-7649
 SVEINN ÍVARSSON e.h.f. GRUNDARHVARF19 KÓPAVOGI KT: 550296 2339