

Afstöðumynd 1:500  
Afstöðumynd er teiknuð ofan á skannaða teikningu frá Arkþing, sem samþykkt var 9. jan. 2008

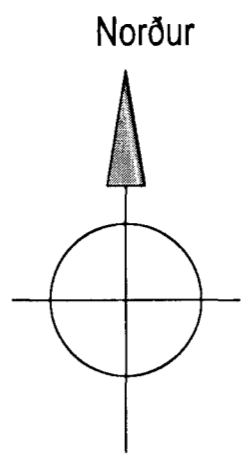
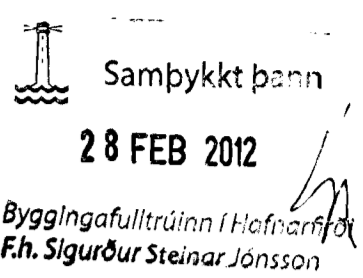

  
 Samþykkt þann  
 28 FEB 2012  
 Byggingafulltrúinn í Hofnarfirði  
 F.h. Sigurður Steinar Jónsson

Byggingarlýsing

Skrifstofu- starfsmannaskálinn (MH-03) er forsmíðað hús frá SG Hús, sem flutt verður fullbyggt á lóðina. Húsið skal (í endanlegri staðsetningu) sett á seyptan sökkul. Húsið er uppbyggt úr timbri, gólf, veggir og þak. Veggir einangraðir með 100mm einangrun, gólf og þak einangrað með 200mm einangrun. Húsið er klætt með liggjandi timburklæðningu. Engin pípulögn er í húsinu og mun húsið vera upphitað með rafmagnsöfnum. Starfsemi í húsinu er skrifstofa og afdrep starfsmanna lagerhússins. Salernisaðstaða er til staðar í lagerhúsi (MH-01) Framtíðar staðsetning hússins skal vera innan samþykks byggingarreits (sjá afstöðumynd). Bráðabirgðar staðsetning skal vera á horni núverandi malbikaðs bílaplans (sjá afstöðumynd).

Húsið skal uppfylla allar kröfur byggingarreglugerðar um U gildi í skrifstofuhúsnæði.

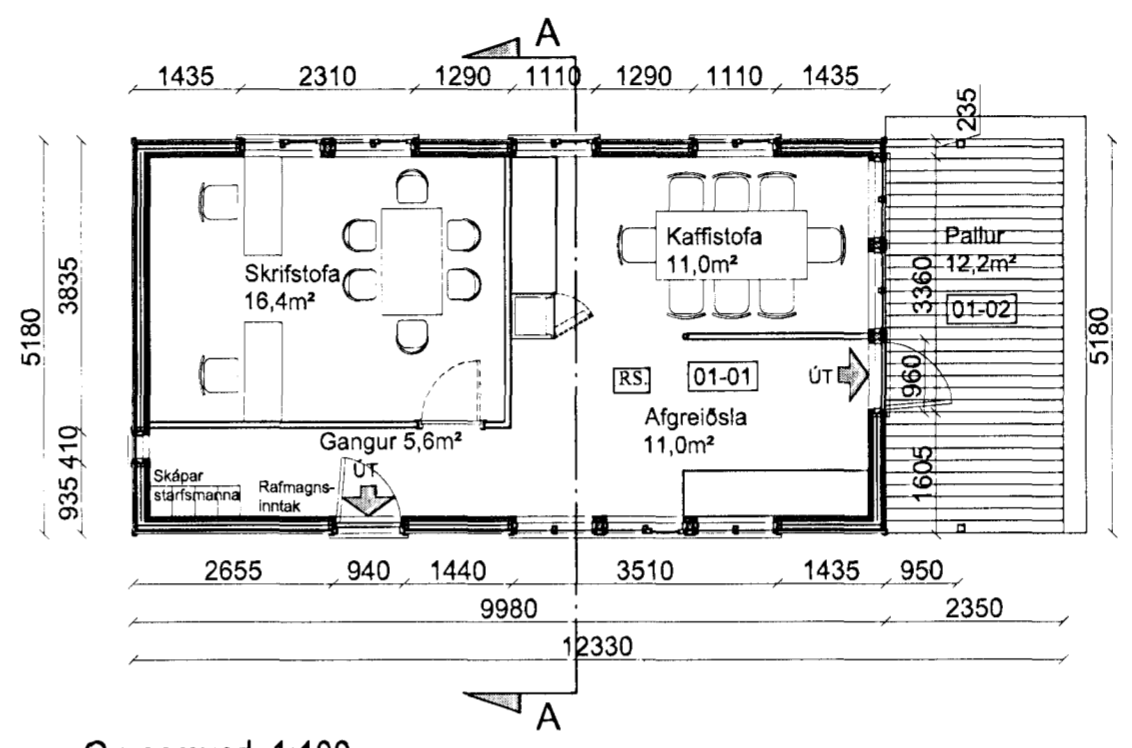

Grunnmynd 1:100

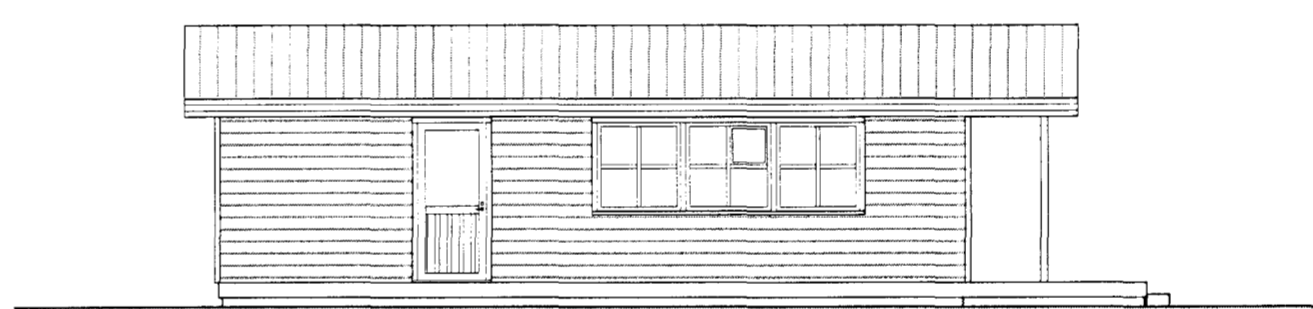

Útlit Suður 1:100

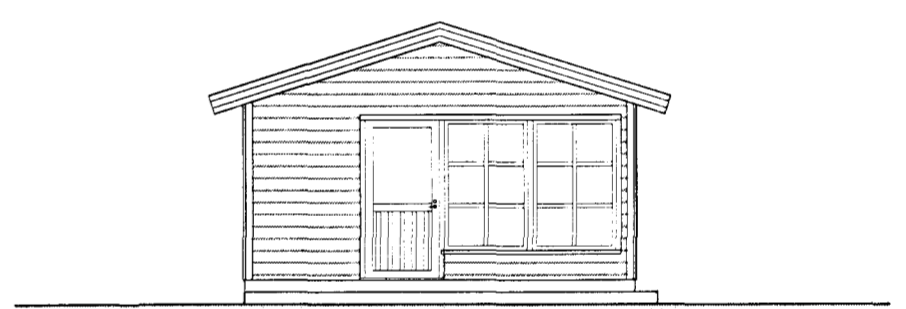

Útlit Austur 1:100

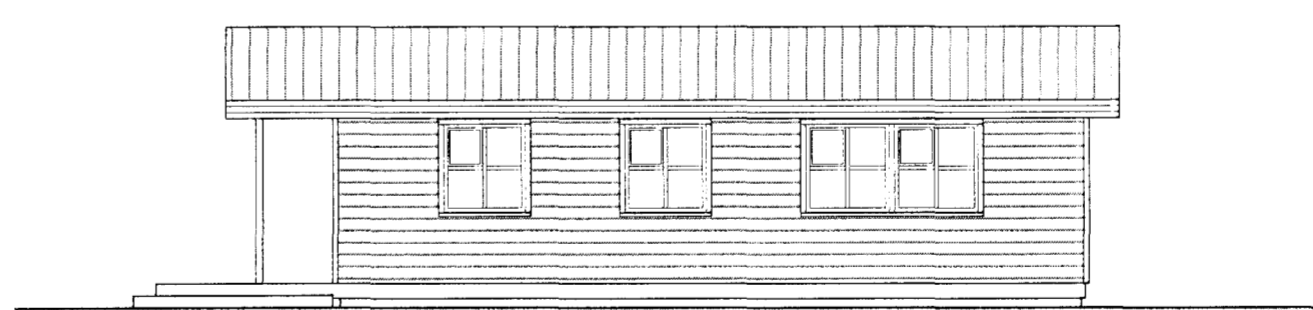

Útlit Norður 1:100

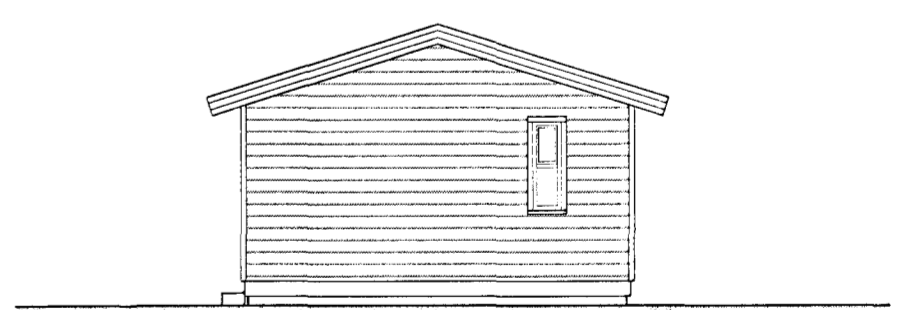

Útlit Vestur 1:100

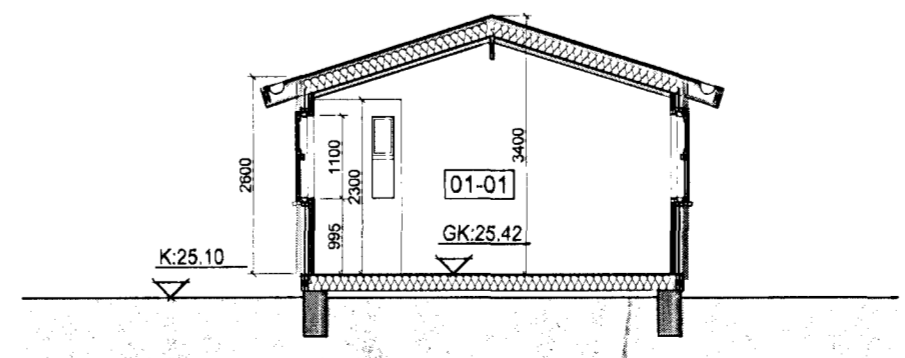

Sníð A-A 1:100

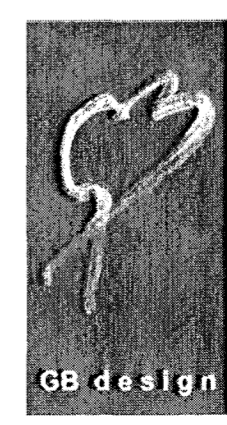

Verk: Skrifstofu- starfsmannaskáli Álfhella 17  
 Teikning: Grunnmynd, útlit, sníð og afstaða  
 Verkaupi: Slysavarnarfélagið Landsbjörg  
 Gunnar Bergmann Stefánsson arkitekt kt: 250864-4859

GSM:   
 E-mail: [gunnar.bergmann@gmail.com](mailto:gunnar.bergmann@gmail.com)  
 864-2282  
 Málöð ekki upp af teikningum. Hafið samband við höfund komi upp málæmri í málsetningum. Öll afrit og afritun teikningar, að hliða eða í heild, er háð skriflegu leyfi höfundar © Gunnar Bergmann Stefánsson

Dagssetning  
 28.10.2011  
 Málkvæði  
 1:100 / 1:500  
 Teiknað  
 GBS  
 Verktíð  
 05-11  
 Teikning  
 01.01