

Skráningartafla: Norðurbakki 15				Skrásetjari: Jón Ben Einarsson															
Landnúmer: 200312				Kennitala: 1906654299															
Matshlutanúmer: 01				Útgáfa: 4.01c															
Uppskipting og lýsing				Stærðir															
D0	D1	D2	D3	D4	D5	D5M	D6	D7	D8	D9	D10a	D10b	D11	D12	D16	D17			
Lokun	Rými hæð-roð	Notkun texti	Hélu- flokkun	Eignar- hæð	Bíotafötur m²	Míllafötur m²	Sígar m²	Op m²	Brúttóafötur m²	Brúttóafötur sh < 1,8	Salarhæð min	Salarhæð max	Brúttó rúmmál m³	Nettóafötur m²	Birt flatarmál m²	Rekntala skiptarúmmáls	Skipta- rúmmál m³		
		Matshluti			1.531,7	0,0	39,7	39,2	1.284,6	0,0			4.155,7	1.072,5	1.055,1		3.058,301		
		Botn											51,5						
	00	Kjallari			224,6	0,0	8,7	0,0	224,6	0,0			730,8	179,6	102,7				
A	0001	Geymsla	N	0102	14,6				14,6				3,23	3,23	47,2	12,9	14,6	3,23	41,667
A	0002	Geymsla	N	0202	15,7				15,7				3,23	3,23	50,7	13,3	15,7	3,23	42,959
A	0003	Geymsla	N	0402	13,1				13,1				3,23	3,23	42,3	10,3	13,1	3,23	33,269
A	0004	Geymsla	N	0401	14,8				14,8				3,23	3,23	47,8	12,2	14,8	3,23	39,406
A	0005	Geymsla	N	0302	10,7				10,7				3,23	3,23	34,6	9,3	10,7	3,23	30,039
A	0006	Geymsla	N	0301	10,7				10,7				3,23	3,23	34,6	9,3	10,7	3,23	30,039
A	0007	Geymsla	N	0101	10,6				10,6				3,23	3,23	34,2	8,8	10,6	3,23	28,424
A	0008	Geymsla	N	0201	12,5				12,5				3,23	3,23	40,4	9,4	12,5	3,23	30,362
A	0009	Anddyri	U	X	7,3				7,3				3,23	3,23	23,6	5,9			
A	0010	Hjól og vagnar	N	X	24,0				24,0				3,23	3,23	77,5	20,7			
A	0011	Inntaksrymi	T	X	15,3				15,3				3,23	3,23	49,4	12,0			
A	0012	Gangur	U	X	6,8				6,8				3,23	3,23	22,0	5,9			
A	0013	Anddyri	U	X	4,6				4,6				3,23	3,23	14,9	2,9			
A	0014	Stigahús	U	X	21,0		8,7		21,0				3,23	3,23	67,8	10,6			
A	0015	Lyfta	U	X	5,9				5,9				3,23	3,23	27,4	5,3			
A	0016	Anddyri	U	X	13,0				13,0				3,00	3,00	39,0	10,2			
A	0017	Gangur	U	X	24,0				24,0				3,23	3,23	77,5	20,6			
A	0101	1. hæð Íbúð	N	0101	267,0	0,0	8,2	8,2	258,8	0,0			3,06	3,06	817,0	222,1	230,3		
A	0102	Íbúð	N	0102	122,8				122,8				3,06	3,06	375,8	106,6	122,8	3,06	326,196
A	0103	Gangur	U	X	107,5				107,5				3,06	3,06	329,0	92,0	107,5	3,06	281,520
A	0104	Stigahús	U	X	8,9				8,9				3,06	3,06	27,2	7,3			
A	0105	Lyfta	U	X	21,2		8,2	8,2	13,0				3,06	3,06	64,9	10,9			
A	0106	Lyfta	U	X	6,6				6,6				3,06	3,06	20,2	5,3			
B	0106	Svalir	S	0101	6,8				6,8									1,00	6,800
B	0107	Svalir	S	0102	13,1				13,1									1,00	13,100
B	0108	Svalir	S	0101	18,1				18,1									1,00	18,100
B	0109	Svalir	S	0102	9,9				9,9									1,00	9,900
A	0201	2. hæð Íbúð	N	0201	267,0	0,0	8,2	8,2	258,8	0,0			3,06	3,06	817,0	223,2	239,1		
A	0202	Íbúð	N	0202	122,8				122,8				3,06	3,06	375,8	106,6	122,8	3,06	326,196
A	0203	Stigahús	U	X	116,3				116,3				3,06	3,06	355,9	100,4	116,3	3,06	307,224
A	0204	Stigahús	U	X	21,3		8,2	8,2	13,1				3,06	3,06	65,2	10,9			
A	0205	Lyfta	U	X	6,6				6,6				3,06	3,06	20,2	5,3			
B	0205	Svalir	S	0201	20,4				20,4									1,00	20,400
B	0206	Svalir	S	0202	22,1				22,1									1,00	22,100
A	0301	3. hæð Íbúð	N	0301	267,0	0,0	8,2	8,2	258,8	0,0			3,06	3,06	817,0	223,2	239,1		
A	0302	Íbúð	N	0302	122,8				122,8				3,06	3,06	375,8	106,6	122,8	3,06	326,196
A	0303	Íbúð	N	0302	116,3				116,3				3,06	3,06	355,9	100,4	116,3	3,06	307,224
A	0303	Stigahús	U	X	21,3		8,2	8,2	13,1				3,06	3,06	65,2	10,9			
A	0304	Stigahús	U	X	6,6				6,6				3,06	3,06	20,2	5,3			
B	0305	Lyfta	U	X	20,4				20,4									1,00	20,400
B	0306	Svalir	S	0301	20,4				20,4									1,00	20,400
B	0306	Svalir	S	0302	22,1				22,1									1,00	22,100
A	0401	4. hæð Íbúð	N	0401	267,0	0,0	6,4	8,2	258,8	0,0			3,06	3,06	829,5	223,2	239,1		
A	0402	Íbúð	N	0402	122,8		3,2	8,2	122,8				3,06	3,06	375,8	106,6	122,8	3,06	326,196
A	0403	Íbúð	N	0402	116,3		3,2	8,2	116,3				3,06	3,06	355,9	100,4	116,3	3,06	307,224
A	0403	Stigahús	U	X	21,3			8,2	13,1				3,40	3,40	72,4	10,9			
A	0404	Stigahús	U	X	6,6				6,6				3,85	3,85	25,4	5,3			
B	0405	Lyfta	U	X	20,4				20,4									1,00	20,400
B	0406	Svalir	S	0401	20,4				20,4									1,00	20,400
B	0406	Svalir	S	0402	22,1				22,1									1,00	22,100
A	0501	Þakgarður Stigarymi	U	0401	239,1	0,0	0,0	6,4	4,8	0,0			2,80	2,80	92,9	1,2	4,8		
A	0502	Stigarymi	U	0402	5,6			3,2	2,4				2,80	2,80	15,7	0,6	2,4	2,80	1,680
A	0503	Þak	V	X	227,9				227,9				0,20	0,34	61,5				
C	0504	Þak	S	0401	47,0				47,0									1,00	47,000
C	0505	Þak	S	0402	48,4				48,4									1,00	48,400

**Athugasemdir**  
Svæði merkt 0110 er sénotafötur eignarhalds allra í mhl. 01.  
Svalir merktar 0108 og 0109 eru sénotafötur aðliggjandi íbúða (0101 og 0102) í mhl. 01.  
Svæði merkt 0504 og 0505 eru sénotafötur aðliggjandi íbúða á 4. hæð hússins (0401 og 0402).  
Lyfta gengur á allar hæðir hússins og rúmmál lyftustokks sem gengur niður úr neðstu plötu reiknast með rúmmáli lyftuhúss

**Samögnir sumra**

Eignarhald	Eignarhald	Notkun texti	Birt flatarmál m²	Skiptarúmmál Séreign m³	Séreign sameign m³
	0101	Íbúð	133,4	379,520	379,520
	0102	Íbúð	122,1	348,187	348,187
	0201	Íbúð	135,3	376,959	376,959
	0202	Íbúð	132,0	372,283	372,283
	0301	Íbúð	133,5	376,635	376,635
	0302	Íbúð	127,0	359,363	359,363
	0401	Íbúð	140,0	434,682	434,682
	0402	Íbúð	131,8	412,673	412,673
	<b>Alls</b>		<b>1.055,1</b>	<b>3.058,301</b>	<b>3.058,301</b>

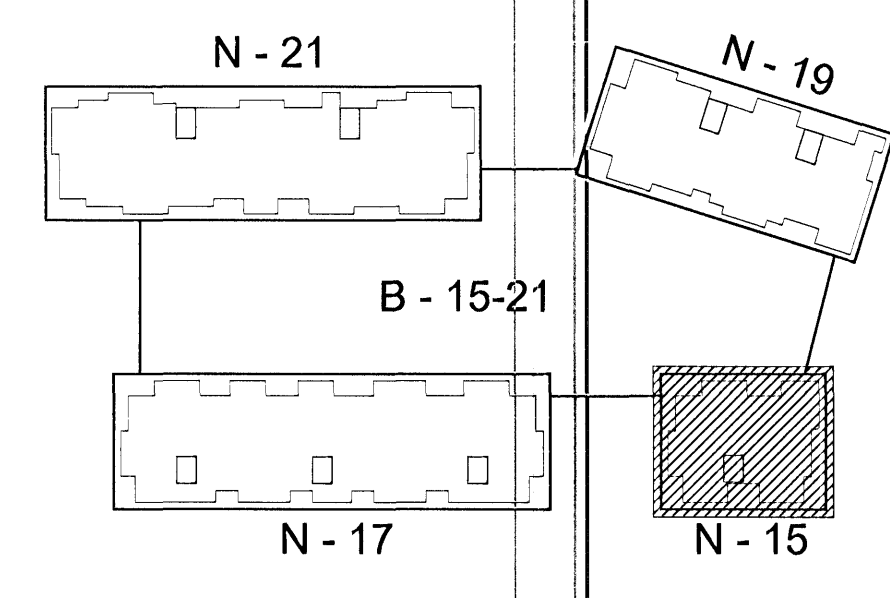

Lykilmynd í mkv. 1:1000

Útgáfa / Dagssetning / Teiknari / Breyting  
A/24.11.2006 / Jón Ben / Söpp, fer út, aðl. geymslur stækka og anddyri breytist  
B/ 14.06.2008 / Jón Ben / Skráning salarhæðar eru hæðar breytist og hluti þakplötu skrást sem afgangsrymi í sameign allra. Heildarstærðir húss eru óbreyttar.  
C/ 03.03.2008 / Jón Ben / Skráning lagfæri á rýmum 0108, 0109, 0403, 0404, 0501, 0502, 0503, 0504 og 0505.

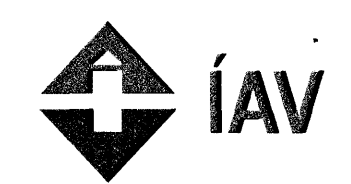

**Norðurbakki 15-21**  
**Fjölbýlishús**  
NORÐURBAKKI 15 - MATSHLUTI 01  
**Aðaluppdráttur**  
SKRÁNINGARTAFLA

MKV.:  
DAGS: 14.06.2008  
TEIKNAD: JBE  
SKRÁ: 0448-15-(99)2.01.dwg

**(99)2.01-C**  
**Aðaluppdráttur**

**BATTERIÐ**  
ARKITEKTAR  
Jón Ólafur Jónsson FAL  
kt. 05045-2789  
Sigurður Einarsson FAL  
kt. 110457-2789  
kt. 521291-1259  
Trönurhauani 1  
220 Hafnarfirði  
S: 54 54 700 F: 54 54 701  
Netfang: batteri@arkitekt.is  
Heimasíða: www.arkitekt.is