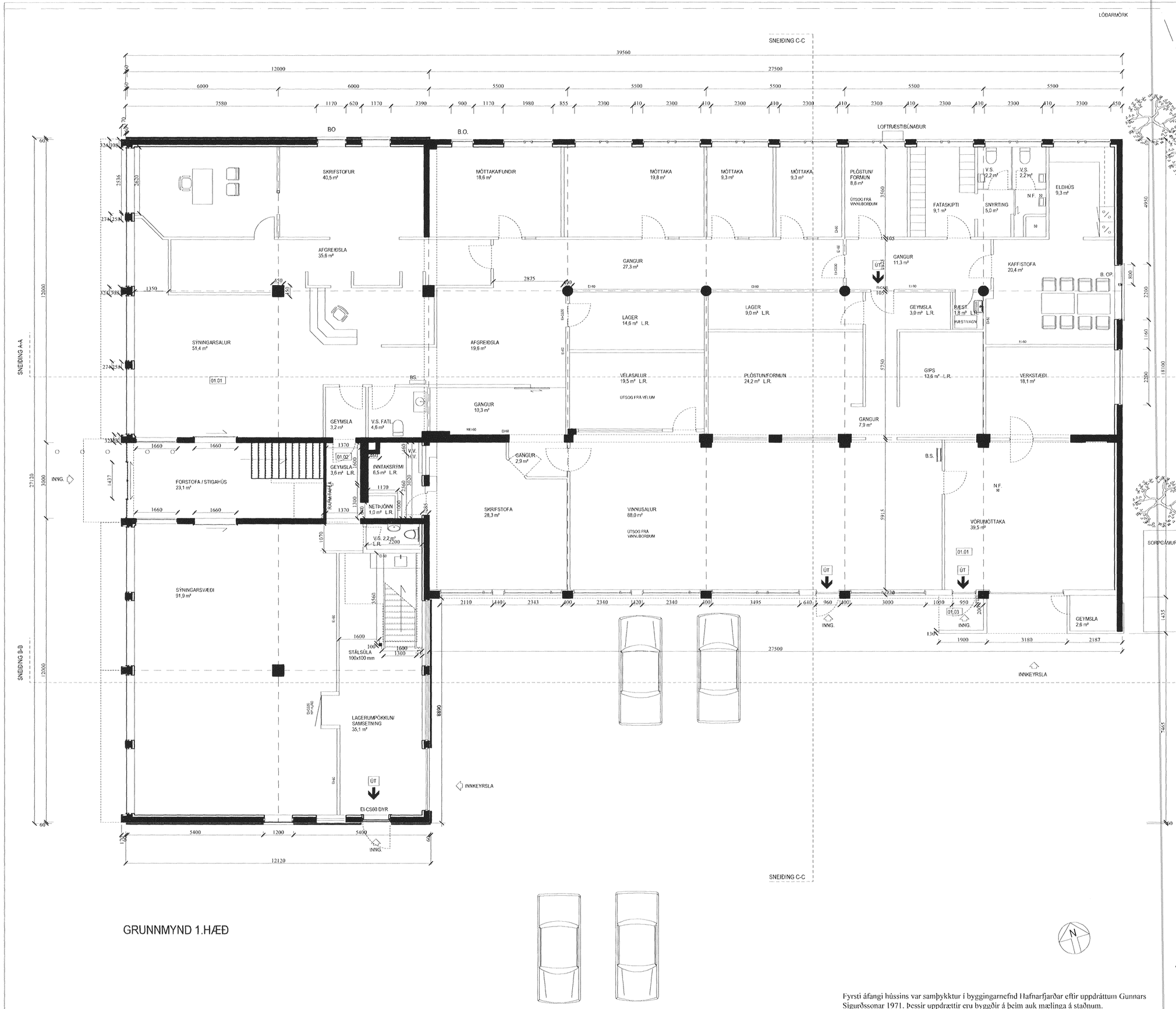

GRUNNMYND 1.HÆÐ

Sampykkt þann
18 MAY 2011
Byggingarfulltrúinn í Hafnarfirði
F.h. Sigurður Steinar Jónsson

TRÖNUHRAUN 8, HAFNARFIRÐI
Reyndarteikningar 1.02

Grunnmynd 1. hæðar

Mkv.: 1:100

ARGOS ehf. ARKITEKTASTOFA GRÉTARS OG STEFÁNS
Eyjarslóð 9, 101 Reykjavík
s: 552 1760, f: 562 1687, netf: argos@argos.is 8. april 2011

Stefán Örn Stefánsson arkitekt fáí kt. 140147-4519

Grétar Markússon arkitekt fáí kt. 270852-4169

Fyrsti áfangi hússins var samþykktur í byggingarnefnd Hafnarfjarðar eftir uppdráttum Gunnars Sigurðssonar 1971. Þessir uppdrættir eru byggðir á þeim auk mælinga á staðnum.

0.0 8.0 m