

GRUNNMYND KJALLARA

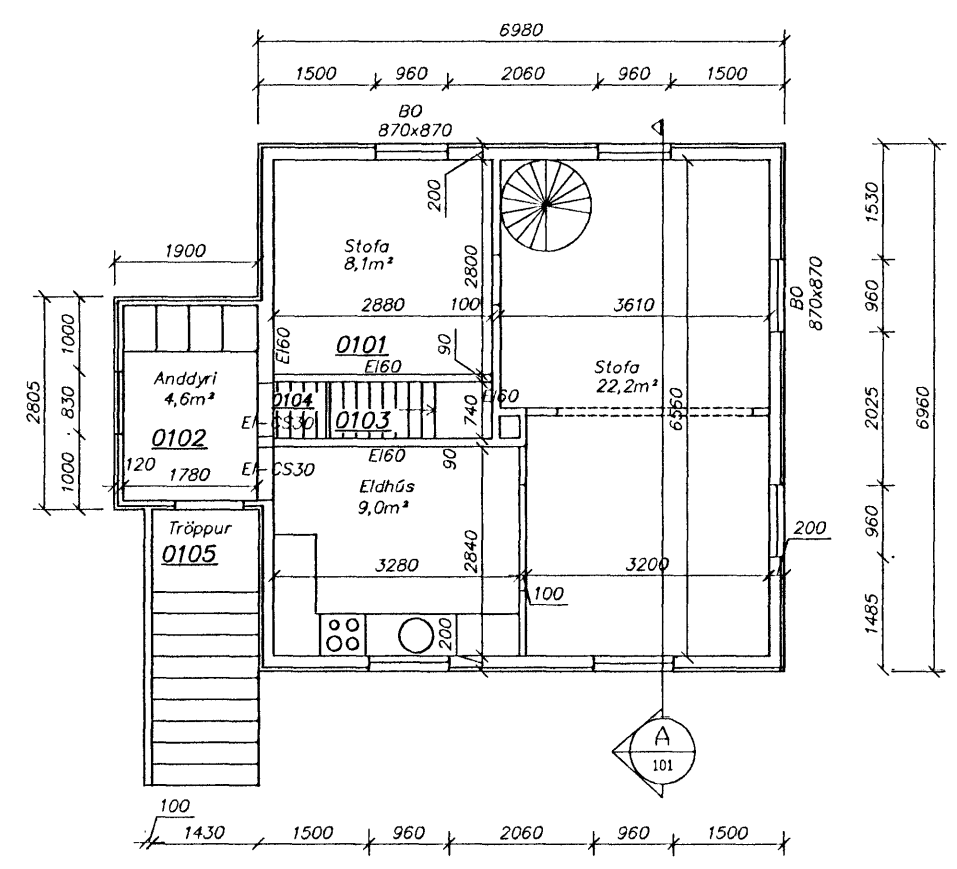

GRUNNMYND 1 HÆÐAR

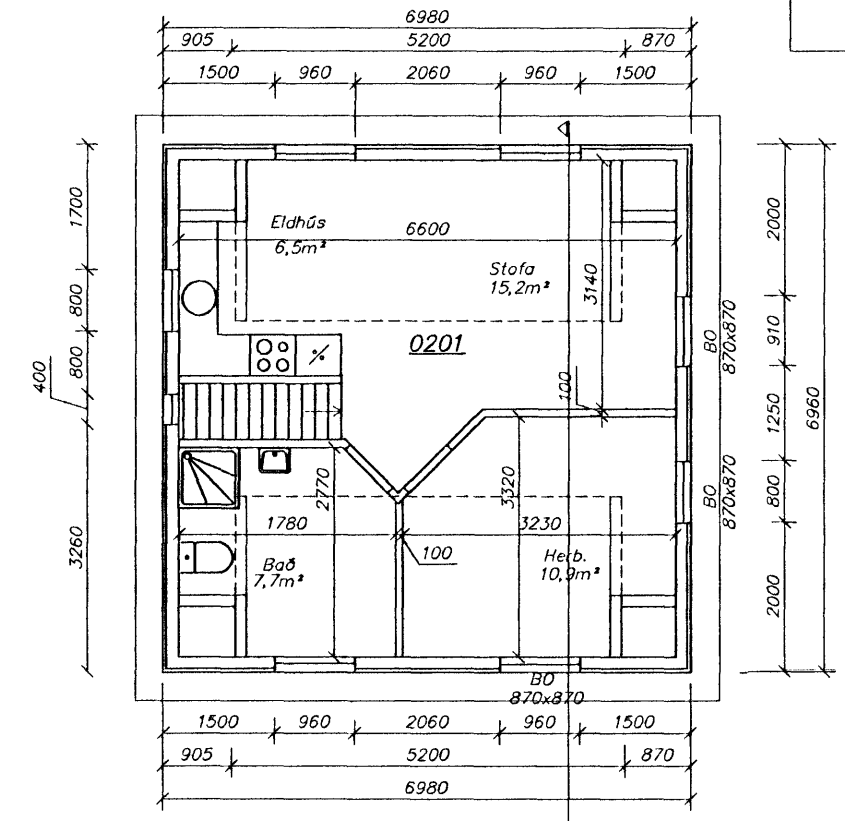

GRUNNMYND RISHÆÐAR

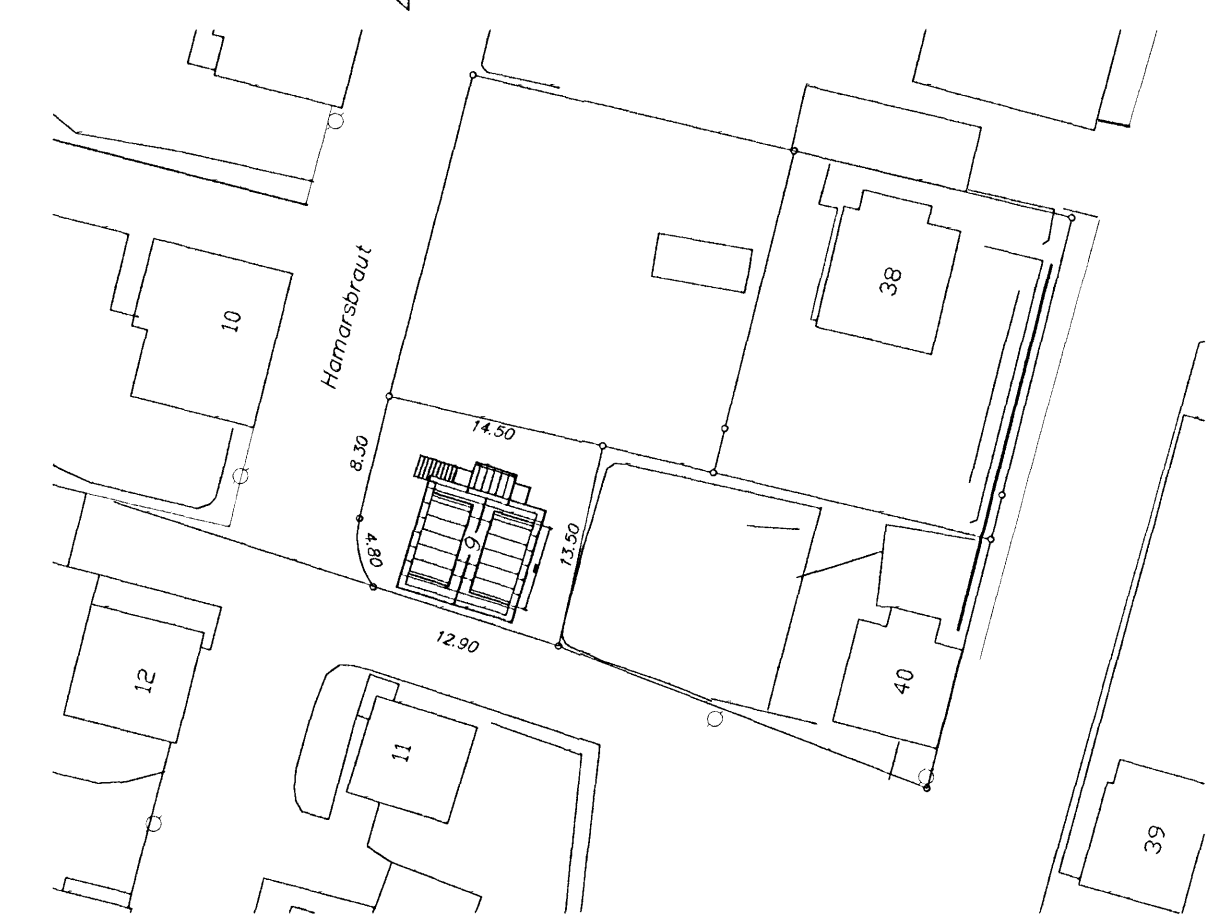

AFSTÖÐUMYND 1:500

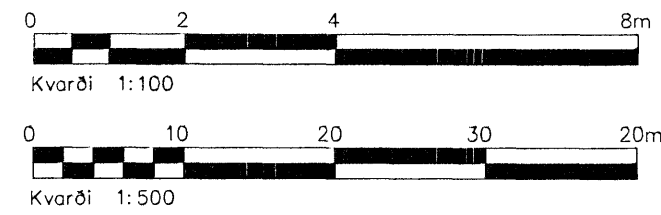

Skráningartafla: Hamarsbraut nr. 9				Skrásetjari: Benedikt Sigurðsson													
Landnúmer: 120731				Kennitala: 050270-4919													
Matshlutanúmer: 01				Útgáfa: 4.01b													
Dags: 2.7.2008				Dags: 2.7.2008													
Uppskipting og lýsing				Stærðir													
D0	D1	D2	D3	D4	D5	D5M	D6	D7	D8	D9	D10a	D10b	D11	D12	D16	Reiknitala	D17
Lokun	Rými hæð-róð	Notkun texti	Höfuð-flokkun	Eignar-hald	Botnrúmmál m²	Milfrúmmál m²	Sigar m²	Op m²	Brútorúmmál m²	Brútorúmmál sh < 1,8 m²	Salarhæð mín	Salarhæð max	Brúttó rúmmál m³	Nettó rúmmál m³	Birt flatarmál m²	Reiknitala skiptarúmmáls	Skiptarúmmál m³
					158,5	0,0	2,7	2,7	155,2	4,5			432,8	128,4	139,6		320,474
													11,2				
	00	Kjallari			55,8	0,0	1,1	0,0	55,8	0,0			139,2	41,8	49,5		
A	0001	Íbúð	N	0101	37,2						2,55	2,55	94,9	27,6	37,2	2,55	70,380
A	0002	Geymsla	N	0201	10,5				10,5		2,55	2,55	26,8	8,4	10,5	2,55	21,420
A	0003	Forstofa	N	X	6,3				6,3		2,10	2,30	13,9	4,0			
A	0004	Geymsla undir tr.	N	0101	1,8				1,8		2,00	2,00	3,6	1,8	1,8	2,00	3,600
	01	1.hæð			54,1	0,0	1,8	1,1	52,4	1,3			148,2	48,2	46,3		
A	0101	Íbúð	N	0101	47,8			1,1	48,7	0,7	0,80	2,75	130,7	41,5	46,0	2,73	113,295
A	0102	Anddyri	N	X	5,4				5,4		2,45	2,85	14,3	4,8			
A	0103	Súgi	N	0201	0,3		1,8		0,3		0,00	2,75	3,0	0,1	0,3	2,75	0,275
A	0104	Undir stíga	V	0101	0,6				0,6	0,6	0,00	0,80	0,2				
C	0105	Tröppur út	U	X	0,6				0,6								
	02	Rishæð			48,6	0,0	0,0	1,6	47,0	3,2			134,2	40,4	43,8		
A	0201	Íbúð	N	0201	48,6			1,6	47,0	3,2	1,04	3,46	134,2	40,4	43,8	2,78	111,504

Athugasemdir  
Kvæð um að rými 0003 forstofa má ekki nýta undir geymslu

Samelgnir sumra

Eignarhald	Eignarhald	Notkun texti	Birt flatarmál m²	Skiptarúmmál Séreign m³	Séreign og sameign m³
	0101	Íbúð	85,0	187,275	187,275
	0201	Íbúð	54,6	133,199	133,199
	<b>Alls</b>		<b>139,6</b>	<b>320,474</b>	<b>320,474</b>

Strendingur ehf.  
Verkfæðingjónusta  
Reykjavíkurvegur 68 - 220 Hafnarfirði  
Sími 565 5640, Fax 565 5641

Hamarsbraut 9, Hafnarfirði

Grunnmyndir / skráningartafla

dagsetning	tekn. nr.	malikvarði	A2
14.06.06	Kvistur á suð-austurhlíð bætt við og gluggum á norð-austurhlíð breytt	PVG	hamað:
30.08.06	Kvistur á suð-austurhlíð minnkaður	PVG	tekn. pvg okt. 2005
21.09.06	Brunavarnir færðar á grunnmynd	PVG	Hafnarfirði
02.07.08	Skráningartafla lagðar	PVG	060662-5285
	dagsetning: nóv.2005	tekn. nr: ha09-02	malikvarði: 1:100, 1:500