

Samþykkt þann

08 DEC 2009

Byggingafultrúinn í nainamrö.  
F.h. Hrólfur S. Gunnlaússon

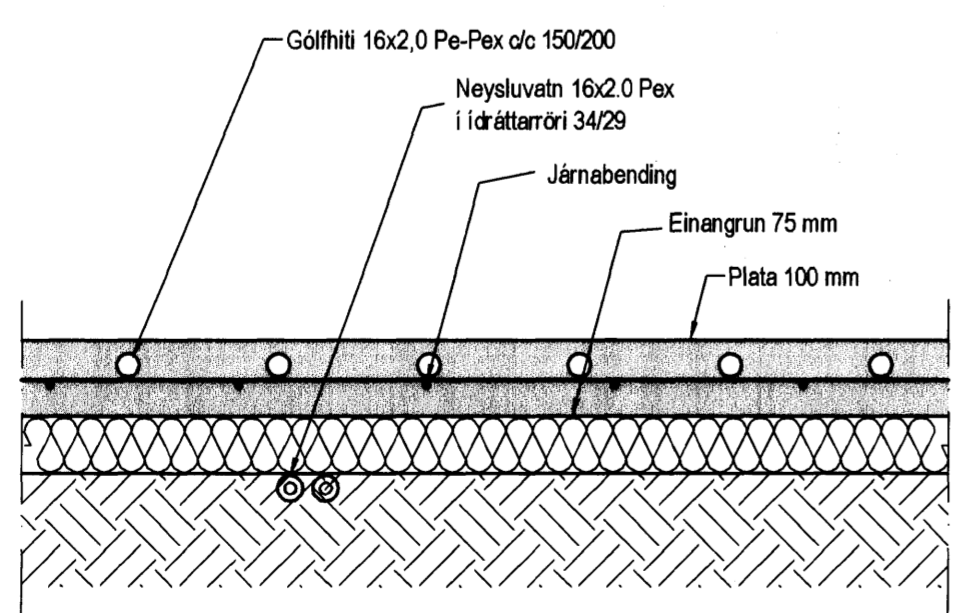
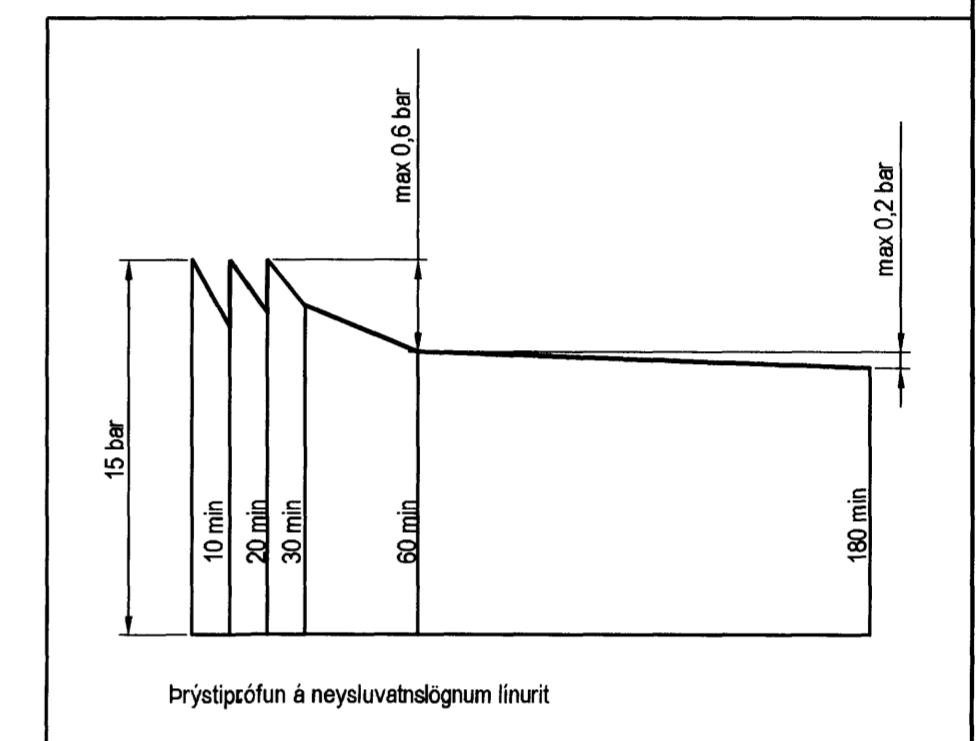
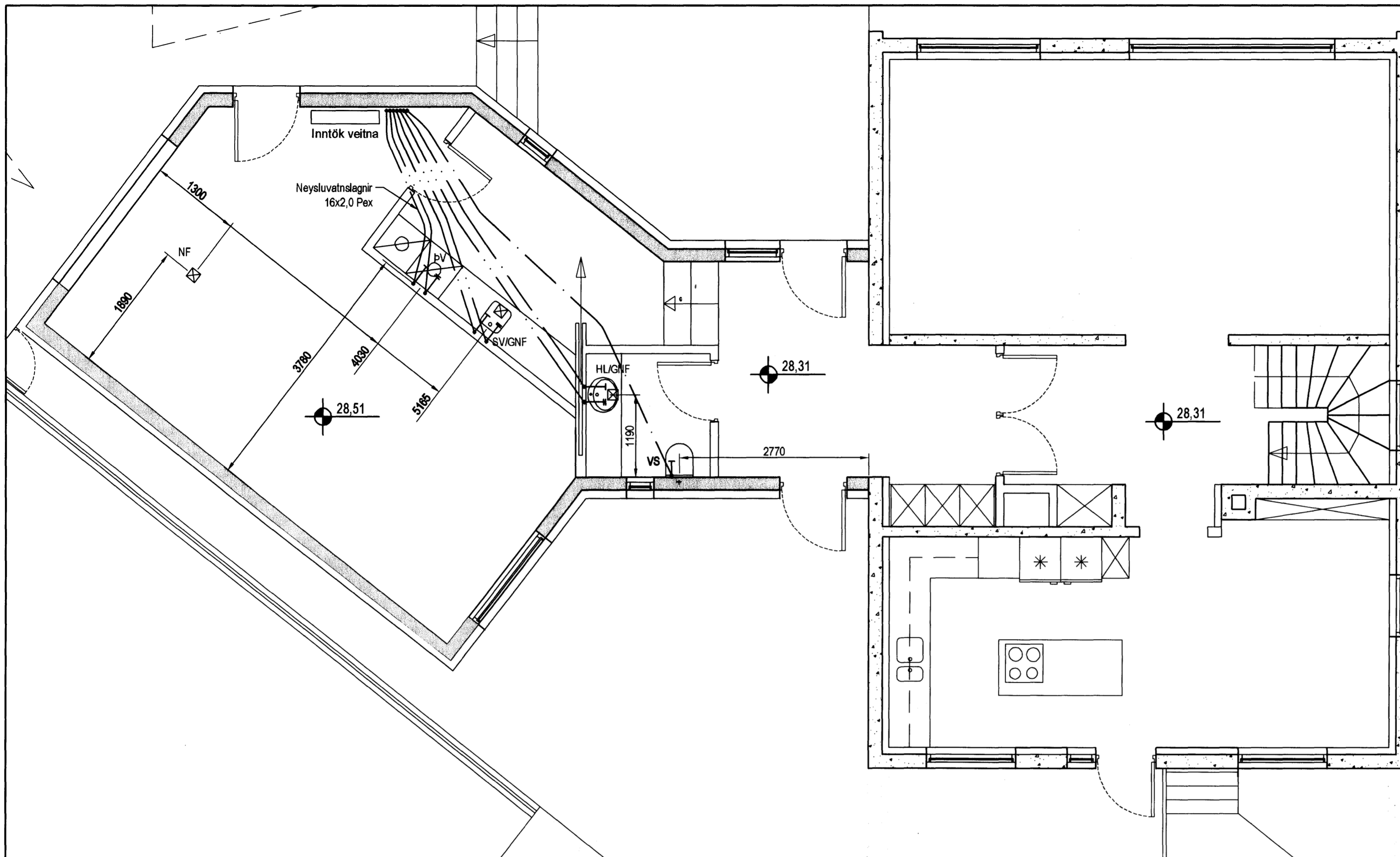

Hita- og vatnslagnir,  
Snið í botnplötu, 1:10

**Neysluvatnslagnir, Skýringar**  
 Neysluvatnslagnir eru PEX-lagnir 18x2,5 í dráttarröri 34/29  
 Eingöngu skal nota viðurkennt efni, og gæta skal þess allir hlutir kerfisins séu frá sama framleiðanda.  
 Festingar skal setja á lagnir með mest 1-1,5 metra millibili. Setja skal þrjár festingar við beygjur. Beygjuradius skal ekki vera meiri en 5x þvermál pípu.  
 Gæta skal þess að óhreini komist ekki milli ytrarörs og innrarörs.  
 Prýstiprófun á lögnum skiptist í tvær lotur  
 Fyrri lota er framkvæmd í 1 klst. og er prýstingurinn 15 bör prýstifall má vera max 0,6 bör á seinni 30 min.  
 Seinni lota er gerð framhaldi af fyrri lotu og tekur 2 klst.  
 Prýstifall má vera max 0,2 bör

Útgáfa	Breyting	Dagsetning	Hannað
<b>Sveinbjörn Hinriksson</b> Byggingatæknifræðingur Kt. 160851-2529 Brekkugötu 8 Hafnarfirði Sími: 555-4008, 861-9851 Netfang: svennihj@simnet.is		Staður <b>Hringbraut 30 Hafnarfirði</b>	Skýring Viðbygging, Neysluvatnslagnir
Hannað / Teiknað	Kvarði	Dagsetning	Verknr.
<i>[Signature]</i>	1:50	19.11.09	15-09
			Teikn.nr.
			2-02