

Samþykkt þann

08 DEC 2009

Byggingatulltrúinn í Hafnarfö,
F.h. Hrólfur S. Gunnlaússon

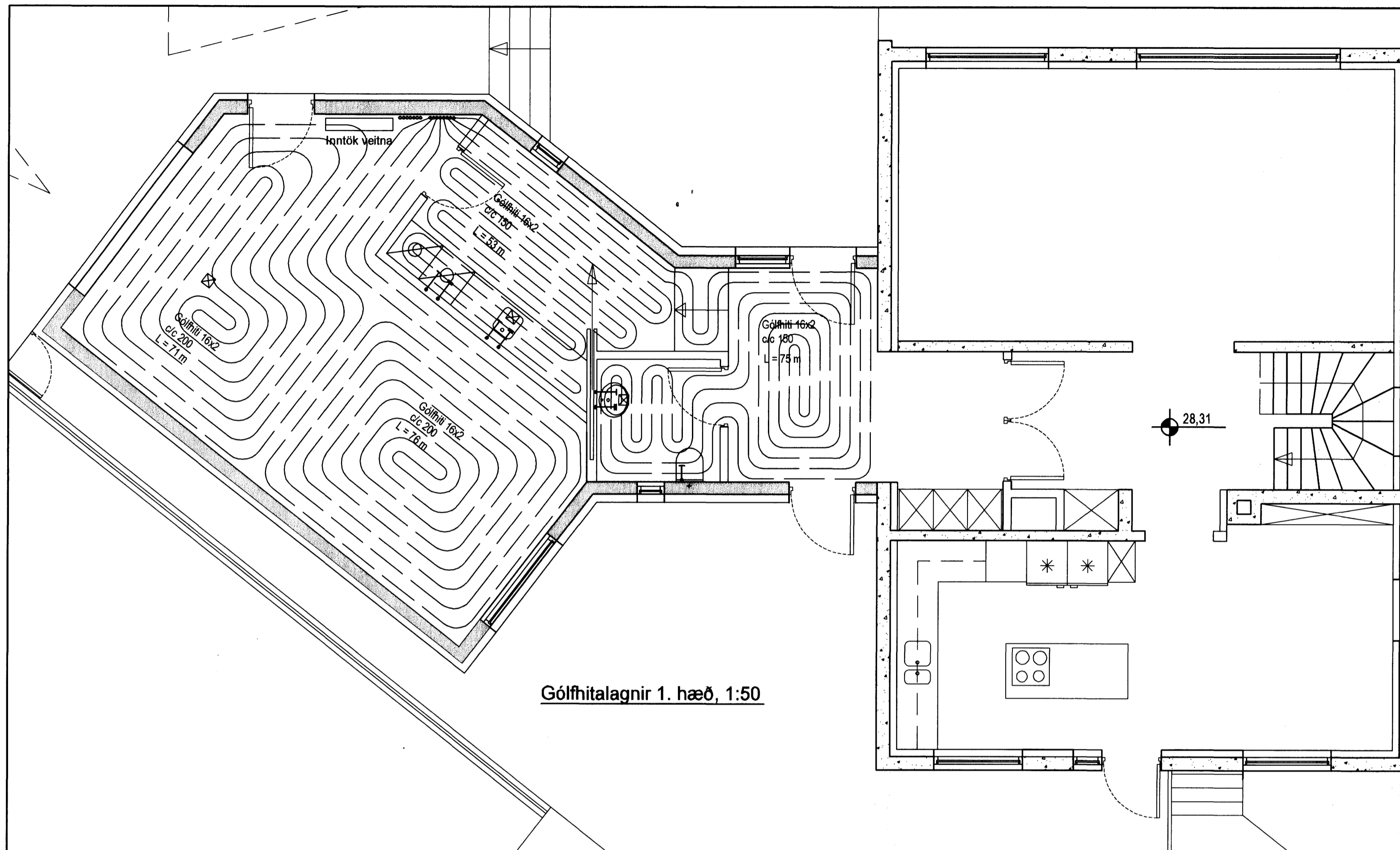

Gólfhitalagnir 1. hæð, 1:50

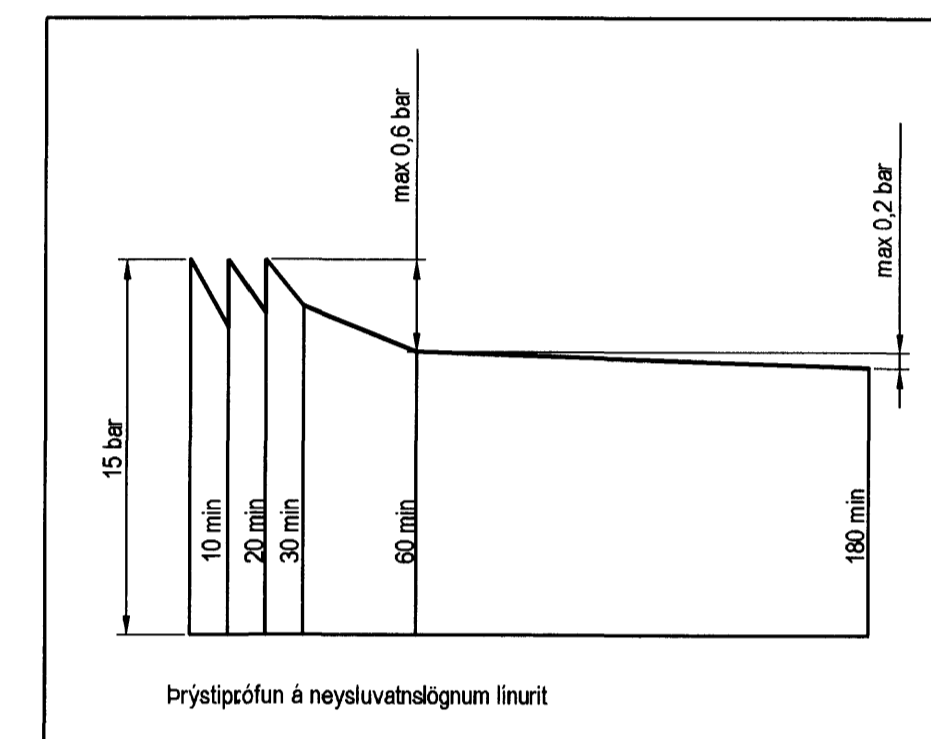

Hitalagnir, Skýringar

Gólfhitalagnir eru 16x2 Pex með súrefniskápu. Eingöngu skal nota viðurkennt efni, og gæta skal þess allir hlutir kerfisins séu frá sama framleiðanda. Festingar skal setja á lagnir með mest 1-1,5 metra millibili. Setja skal þrjár festingar við beygjur. Beyguradius skal ekki vera meiri en 5x þvermál pípu.

Prýstiprófun á lögnum skiptist í tveir lotur. Fyrri lota er framkvæmd í 1 klst. og er þrýstingurinn 9 bór þrýstifall má vera max 0,6 bór á seinni 30 min. Seinni lota er gerð framhaldi af fyrri lotu og tekur 2 klst. Þrýstifall má vera max 0,2 bór.

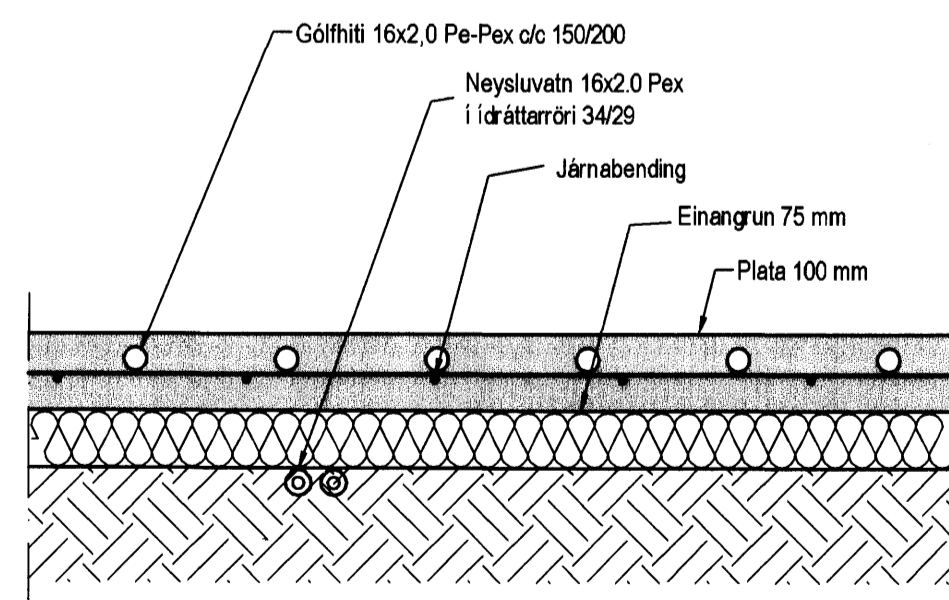

Hita- og vatnslagnir,
Snið í botnplötu, 1:10

Hringbraut 30

Staðsetning	Hitapörf	Flatarm.	Hitapörf	Gólfhiti	Lengd
	W	m ²	w/m ²		m
Forstofa/Salemi	1260	14,7	86	16x2 c/c 150	75
Þvottahús	620	6,9	90	16x2 c/c 150	53
Bílskúr	2400	31,7	76	16x2 c/c 200	147
	saamt. =	4280			saamt. = 275

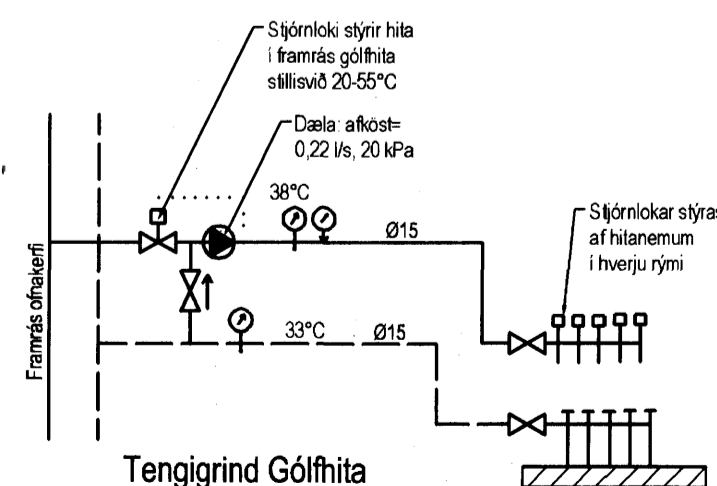

Útgáfa	Breyting	Dagsetning	Hannað	
Sveinbjörn Hinriksson Byggingatæknifræðingur Kt. 160851-2529 Brekkgötu 8 Hafnarföri Sími: 555-4008, 861-9851 Netfang: svenni@eimnet.is		Staður Hringbraut 30 Hafnarföri	Skýring Viðbygging, Gólfhiti	
Hannað / Teiknað	Kvarði	Dagsetning	Verknr.	Teikn.nr.
<i>Sveinbjörn Hinriksson</i>	1:50	19. 11. 09	15-09	2-03