

Skýringar:
 Á teikningu B-01 eru almennar skýringar og öll lágmarks ákvæði varðandi steypu og bendistál t.d. frágangur á járnnum kríngum op og brúnir og fl.
 Gólfkótar GK í steypuvirki þ.e. steypum plötum, eru 20 mm neðar en endanlegur kóti skv. arkitekt. K: Kótl efri brún holplötu.
 Um nákvæma stærð og staðsetningu einstakra byggingahluta. Sjá nánar á sérteikningum aðalhönnuðar. Göt og raufar (sjá lagnateikn.)

Upp með öllum hornum og opum í útvegg koma lóðrétt 2 K16.
 Lóðrétt járn merkt inn á grunnmynd nái 1,2m upp fyrir næstu plötu.

Lykilmynd:

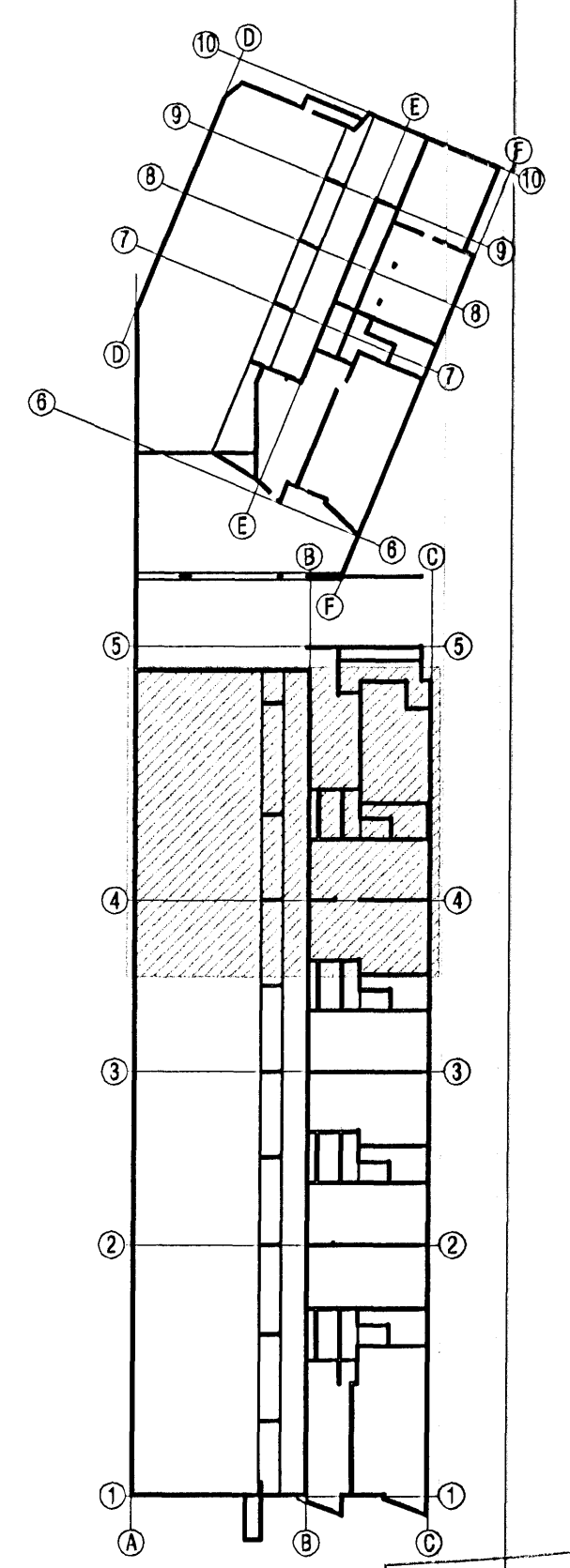

Breyting 1: Tilvísanir á sniðplúm bréttast Staðsteypar plötur merktar

VEKTOR - hönnun og ráðgjöf - Nýbýlavegi 8, 200 Kópavogi.		Sigurbur Halsteinsdóttir Bygginguteiknaraðstoð KÍ 03069-7149 Sími: 564-6920 Fax: 564-6999	NORÐURBAKKI 23 og 25 PLÖTUR YFIR KJALLARA GRUNNMYND
Tekn. nr. Samþykkt	Tíðvísun & teikning 	Br. 1 29.06.06 Br. Dags.	Höfundur: KÁ/VB/GS Tolkur: KÁ Dagafrétting: 11.05.06 Vorkr. nr.: B-05-10-41 Málfrétting: 1:50 Tekn. nr.: B-12