

Skýringar:

Á teikningu B-01 eru almennar skýringar og öll lágmarks ákvæði varðandi steypu og bendistál t.d. frágangur á járnnum kringum op og brúnir og fl. Gólfkótur GK í steypuvirki þ.e. steypum plötum, eru 20 mm neðar en endanlegur kóti skv. arkitekt. K: Kóti efri brún holplötu. Um nákvæma stærð og staðsetningu einstakra byggingahluta. Sjá nánar á sérteikningum aðalhönnuðar. Göt og raufar (sjá lagnateikn.)

Upp með öllum hornum og opum í útvegg koma lóðrétt 2 K16.

Lóðrétt járn merkt inn á grunnmynd nái 1,2m upp fyrir næstu plötu.

Lykilmynd:

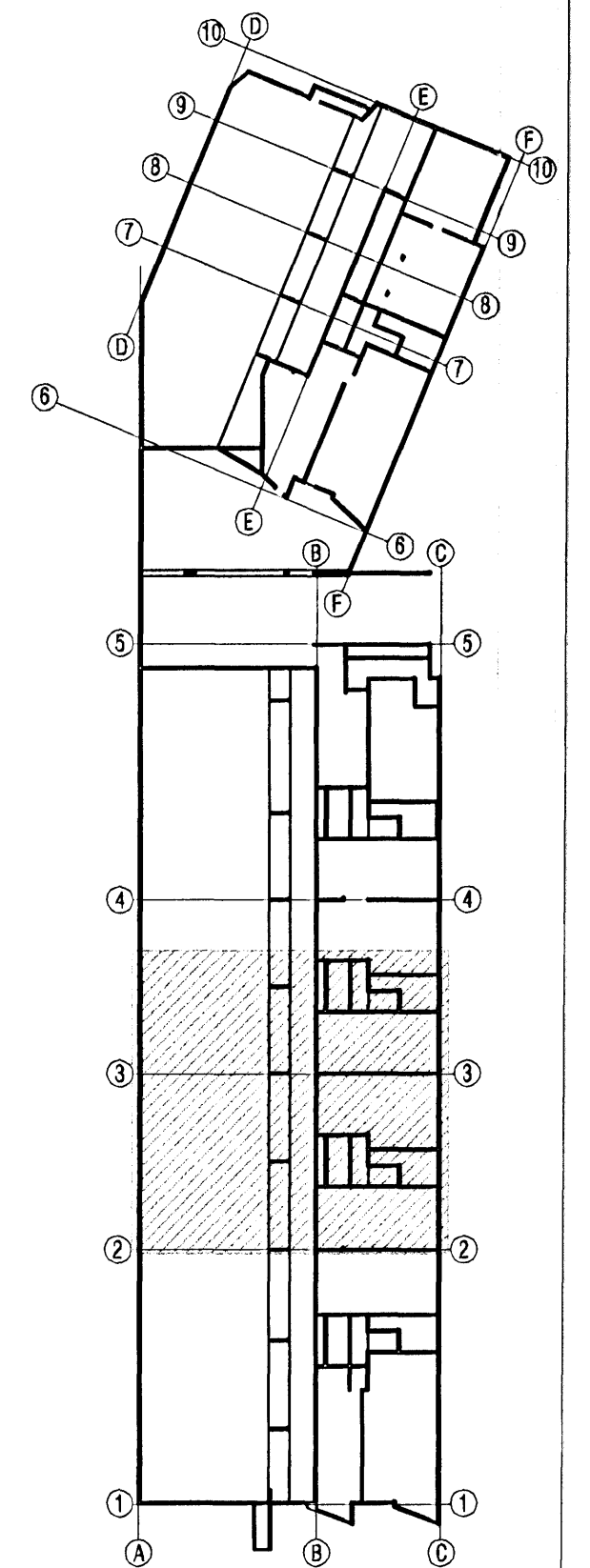

Breyting 1: Tilvísanir á sniðpílum breytast Staðsteypt plata við inngang.

VEKTOR - hönnun og ráðgjöf - Nýbýlavegi 6, 200 Kópavogi.		Sigurður Halsteinnsson Byggingafræðingur Nr. 20089-7148 Sími: 554-6660 fax: 554-6666.		NORÐURBAKKI 23 og 25 PLÖTUR YFIR KJALLARA GRUNNMYND	
Tekn. nr. Tilvísanir & könnun. Samþykkt		Br. 1. 29.06.06 Br. _____ Dags. _____		Dátum 11.05.06 Verkt. B-05-10-41 Málkerfi 1:50 Tekn. nr. B-11	