

Skýringar:

Á teikningu B-01 eru almennar skýringar og öll lágmarks ákvæði varðandi steypu og bendistál t.d. frágangur á jörnum kringum op og brúnir og fl. Gólfkötur GK í steypuvirki þ.e. steypum plötum, eru 20 mm neðar en endanlegur kóti skv. arkitekt. K: Kóti efri brún holplötu. Um nákvæma stærð og staðsetningu einstakra byggingahluta. Sjá nánar á sérteikningum aðalhönnuðar. Göt og raufar (sjá lagnatækn.)

Upp með öllum hornum og opum í útvegg koma lóðrétt 2 K16.

Lóðrétt járn merkt inn á grunnmynd nái 1,2m upp fyrir næstu plötu.

Lykilmynd:

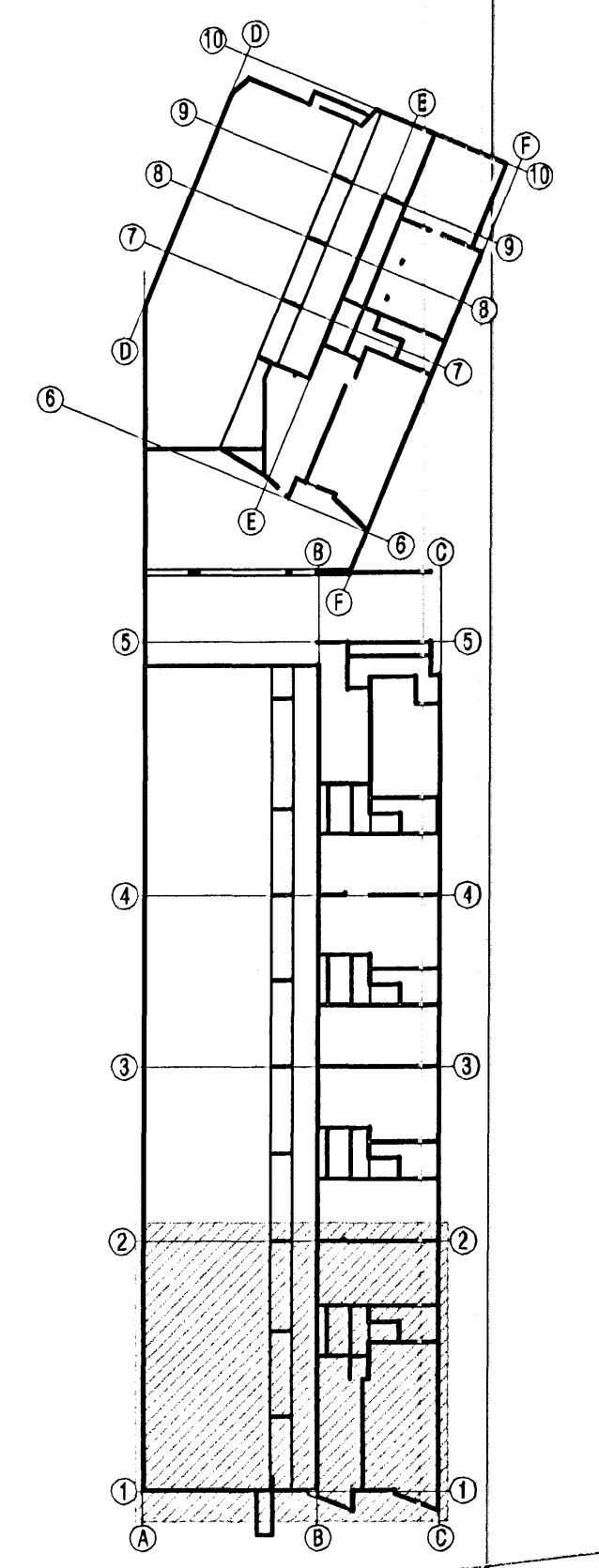

Breyting 1: Tilvísanir á sniðplúm breytás Staðsteypt plata við inngang

VEKTOR - hönnun og ráðgjöf - Nýbýlavegi 8, 200 Kópavogi.		Sigurður Haldréinsson byggingartekniker og hönnuður NÚ 030959-7740 sími: 554-6600 fax: 554-6668.	NORÐURBAKKI 23 og 25 PLÖTUR YFIR KJALLARA GRUNNMYND
Tökn. nr. _____ Samþykkt _____	Tilvísun & löðun _____ Br. _____ Daga. _____	Br.1 29.06.'06 Br. _____ Daga. _____	Hanað _____ Tölur _____ KÁ/VS/GS KÁ Dagssetning 11.05.06 Verk nr. B-05-10-41 Mál/kaði 1:50 Tökn. nr. B-10

Stígi á hylkingu:
 Járnabending samþætting
 Staðsteyptum stígunum.
 Sjá sérteikningu B-38