

Hurðarspjald  
min 15  
Próskuldur

Undir hurðir inn á loftræst rými þ.e. bóð og þvottaherbergi skal vera rífa sem er a.m.k. 15 mm breið.

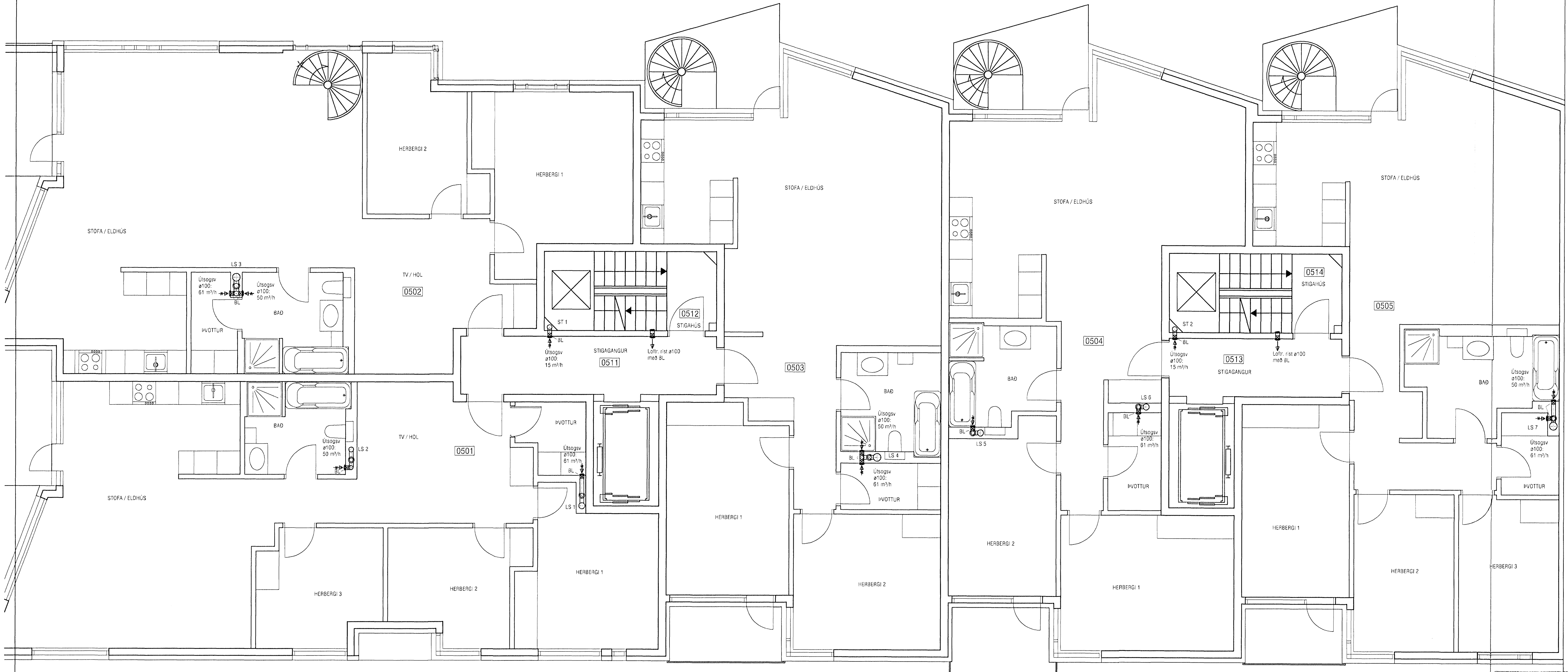

ATH! ALLAR BRUNALOKUR SKULU VERA VIÐURKENNDAR SEM 650 TOKUR

05 JUL 2006

ATH!  
Stærð og nákvæm staðsetning á götum fyrir frárennslis, neysluvatns- og hitalagnir skal ákvarða í samráði við eiganda og pípara.

<b>VEKTOR</b> - hönnun og ráðgjöf - Nýbýlavogi 6, 200 Kópavogi.		Sigurður Halsteinnsson byggingarkennslingur sími: 554-6662 físi: 554-6668		NORÐURBAKKI 25, HAFNARFIRÐI LOFTRÆSLAGNIR GRUNNMYND 5. HÆÐ SV	
Tekn. nr.	Tívisun á teikningu	Br.	Daga.	Háttm.	Tekn. nr.
Samb. vkt.	<i>[Signature]</i>			EK	EK
				Dagsetning	Virk. nr.
				21.06 '06	B-05-10-41
				Málsvæði	Tekn. nr.
				1:50	L-411