

Hurðarspjald
min 15
Pröskuldur

Undir hurðir inn á
ldfræst rými þ.e. bóð
og þvottaherbergi skal
vera rífa sem er a.m.k.
15 mm breið.

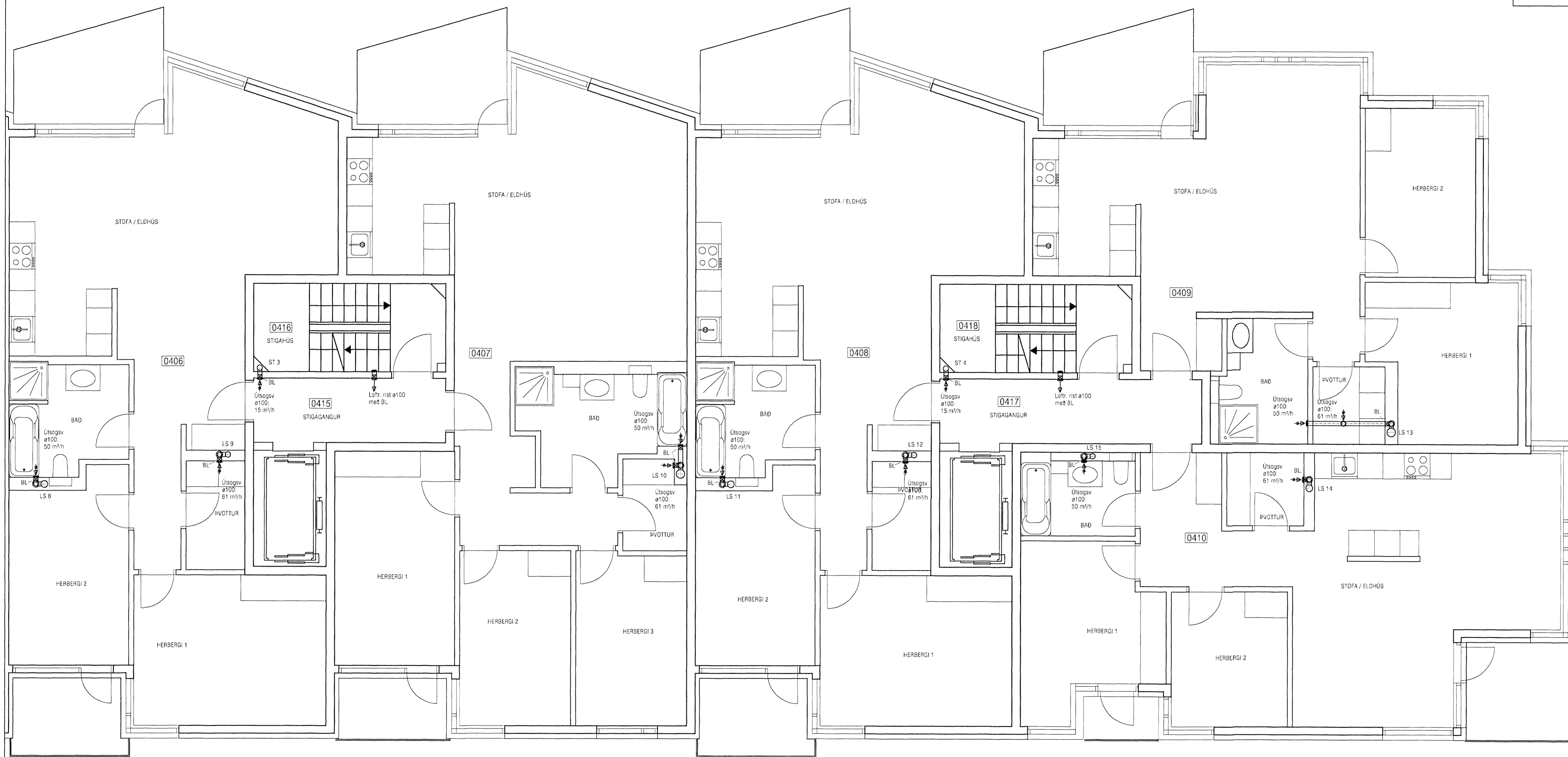

ATH! ALLAR BRUNALOKUR SKULU VERA VIÐURKENNDAR SEM E60 LOKUR *þefulltrúi í stafnarjarðar*
Alþingi þann

05 JUL 2006
sn

ATH!
Stærð og nákvæm staðsetning á götum fyrir frárenniss-, neysluvatns- og hitalagnir skal ákvarða
í samráði við eiganda og pípara.

VEKTOR - hönnun og ráðgjöf - Nýbýlavegi 6, 200 Kópavogi.		Sigurður Halsteinnsson Byggingateknifráðingur Sími: 554-6650 Fax: 554-6669		NORÐURBAKKI 25, HAFNARFIRÐI LOFTRÆSILAGNIR GRUNNMYND 4. HÆÐ NA	
Team nr. Sambærkt	Tímsúmi <i>[Signature]</i>	Br. 	Dags. 	Hannas EK	Teknad EK
Útgáfing. 21.06.'06	Vork nr. B-05-10-41	Málsvæði 1:50	Tekn. nr. L-410		