

Hurðarspjald  
min 15  
Pröskulúur

Undir hurðir inn á loftfæst rými þ.e. bóð og þvottaherbergi skal vera rífa sem er a.m.k. 15 mm breið.

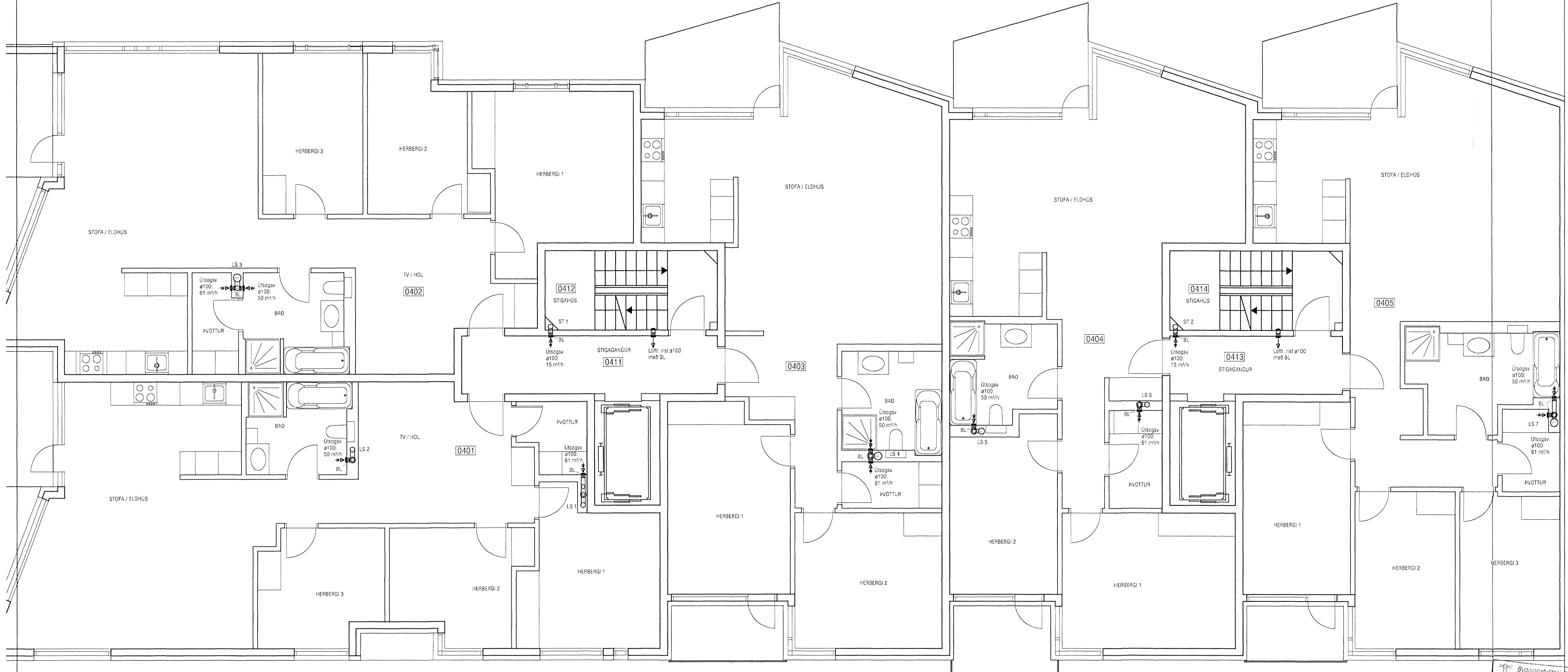

ATH! ALLAR BRUNALOKUR SKULU VERA VIÐURKENNDAR SEM BRUNALOKUR! Þannig

Byggingafræðingur  
05 JUL 2016

ATH!  
Stærð og nákvæm staðsetning á götum fyrir frárennsli, neysluvatns- og hitalagnir skal ákvarða í samráði við eiganda og pípara.

<b>VEKTOR</b> - hönnun og ráðgjöf - Nýbýlavegi 6, 200 Kópavogi.		Sigurður Hafsteinnsson Byggingafræðingur Kl. 020856-7159 Sími: 554-6660 Fax: 554-6669		NORÐURBAKKI 25, HAFNARFIRÐI LOFTRÆSLAGNIR GRUNNMÝND 4. HÆÐ SV	
Tekn. nr.	Tívisun & teikningu	St.	Dags	Hamna	TEKNA
Sæðing				EK	EK
Dagsetning	Verk nr.	Mælikvæði	Tekn. nr.		
21.06.'06	B-05-10-41	1:50	L-409		