

Hurðarspjald  
min 15  
- Þröskuldur

Undir hurðir inn á loftræst rými b.e. bóð og þvottaherbergi skal vera rífa sem er a.m.k. 15 mm breið.

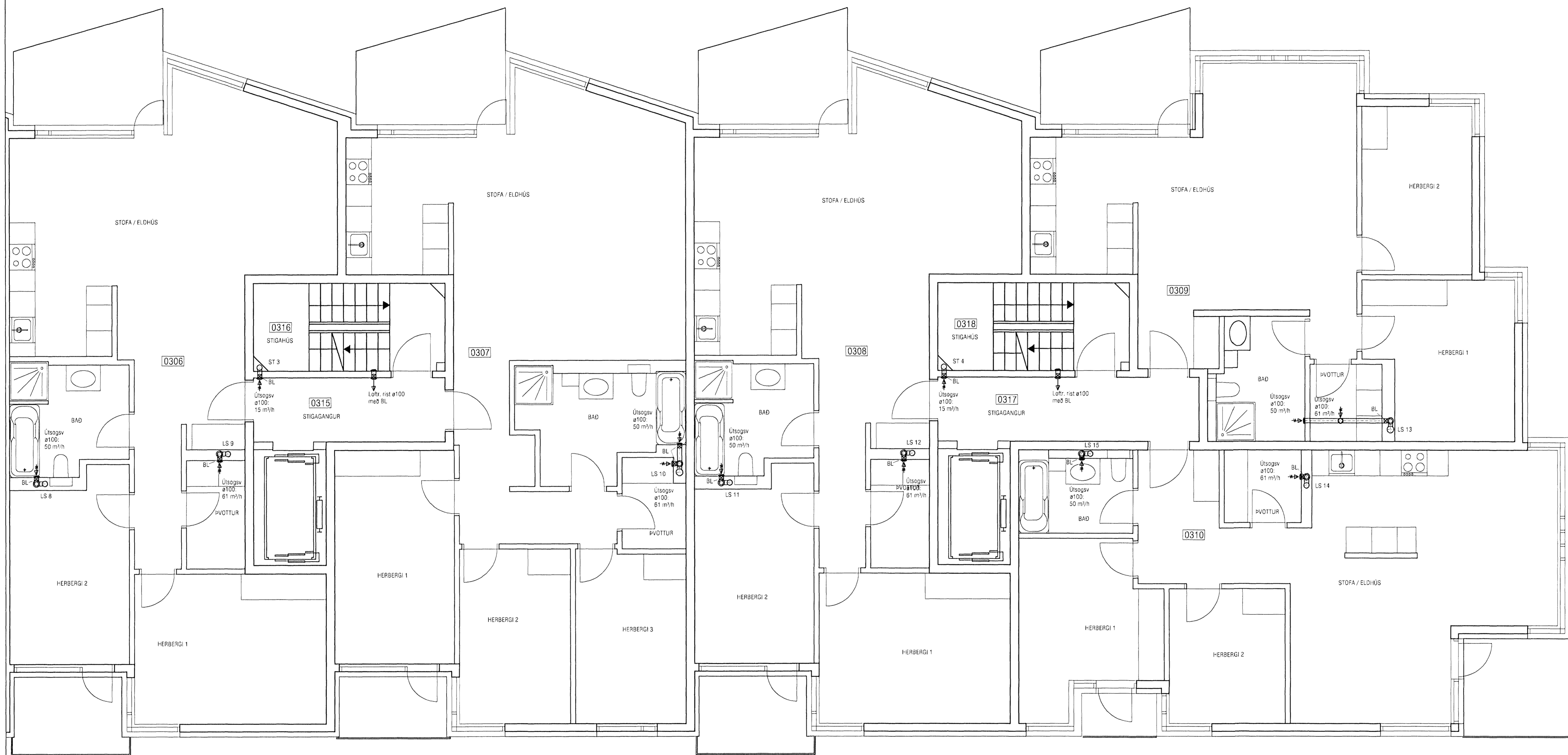

ATH! ALLAR BRUNALOKUR SKULU VERA VIDURKENNDAR SEM E60 LOKUR.

Byggingarvitni Hólmartindar  
Algrætt, þann  
9. JUL. 2006

ATH!  
Stærð og nákvæm staðsetning á götum fyrir frárennslis-, neysluvatns- og hitalagnir skal ákvarða í samráði við eiganda og pipara.

<b>VEKTOR</b> - hönnun og ráðgjöf - Nýbýlavogi 8, 200 Kópavogi.		Sigurður Halsteinnsson Byggingaræknifrábendingur sí. 2008597749 sími. 554-5653 fax. 554-5659	NORÐURBAKKI 25, HAFNARFIRÐI LOFTRÆSILAGNIR GRUNNMÝND 3. HÆÐ NA
Tekna nr. Samþykkt	Tíðindunúmer 	Byggingar EK 21.06.'06	Skilv. nr. EK B-05-10-41 Málsvaðn EK 1:50 Tekna nr. L-408