

Hurðarspjald
min 15

Undir hurðir inn á loftæst rými b.e. bóð og þvottaherbergi skal vera rífla sem er a.m.k. 15 mm breið.

Pröskuldur

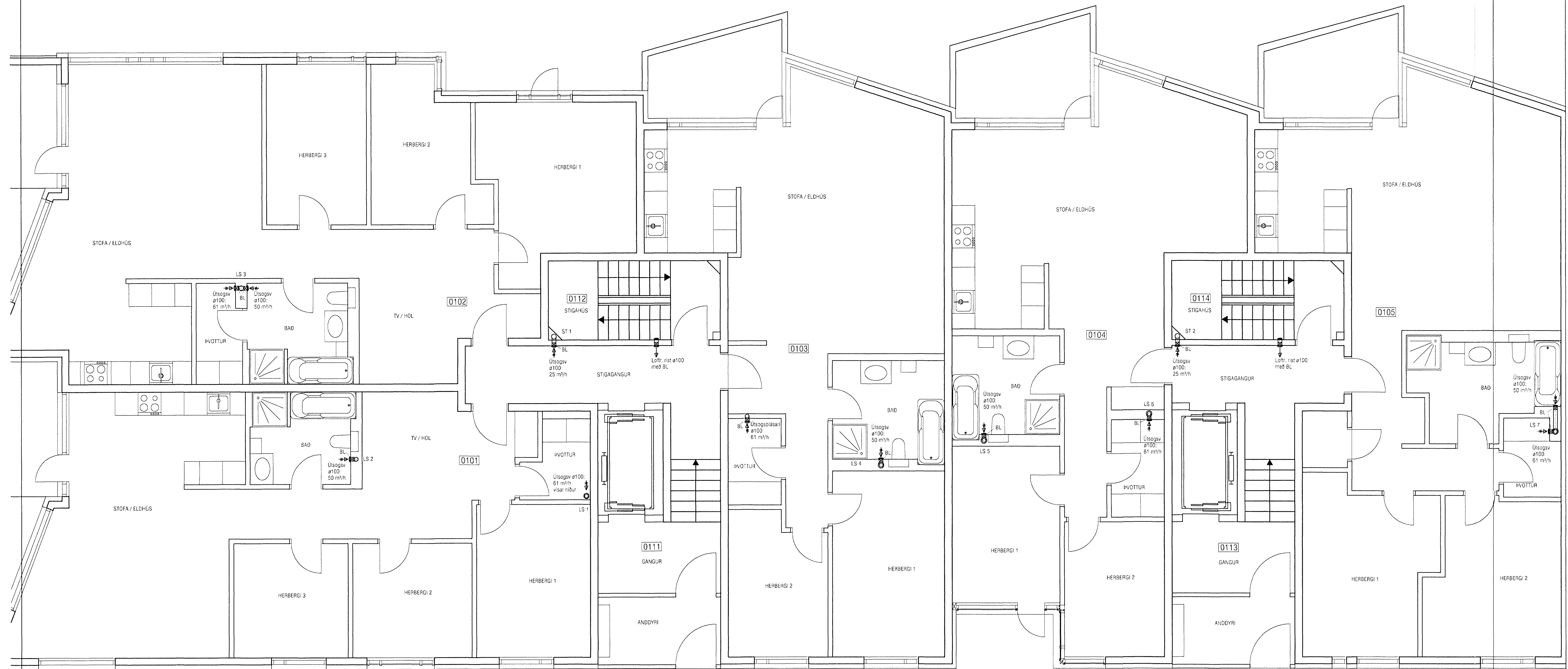

ATH! ALLAR BRUNALOKUR SKULU VERA VIÐURKENNDAR SEM E60 LOKUR.

Byggingafræðingur
Algrætt þann
05 JUL 2006

ATH!
Stærð og nákvæm staðsetning á götum fyrir fránrennissí, neysluvatns- og hitalagnir skal ákvarða í samráði við eiganda og pípara.

VEKTOR - hönnun og ráðgjöf - Nýbýlavegi 6, 200 Kópavogi.		Sigurður Hafsteinsson byggingafræðingur KL 030658-7749 sm: 554-6650 fax: 554-6669	
Tekn. nr. _____ Samþykkt _____		Br. _____ Dags _____	
NORDURBAKKI 25, HAFNARFIRDI LOFTRÆSILAGNIR GRUNNMÝND 1. HÆÐ SV		Teknad EK 21.06.06 B-05-10-41	
Teknad EK 1.50		Tekn. nr. L-403	