

1.hæð, fyrir breytingu

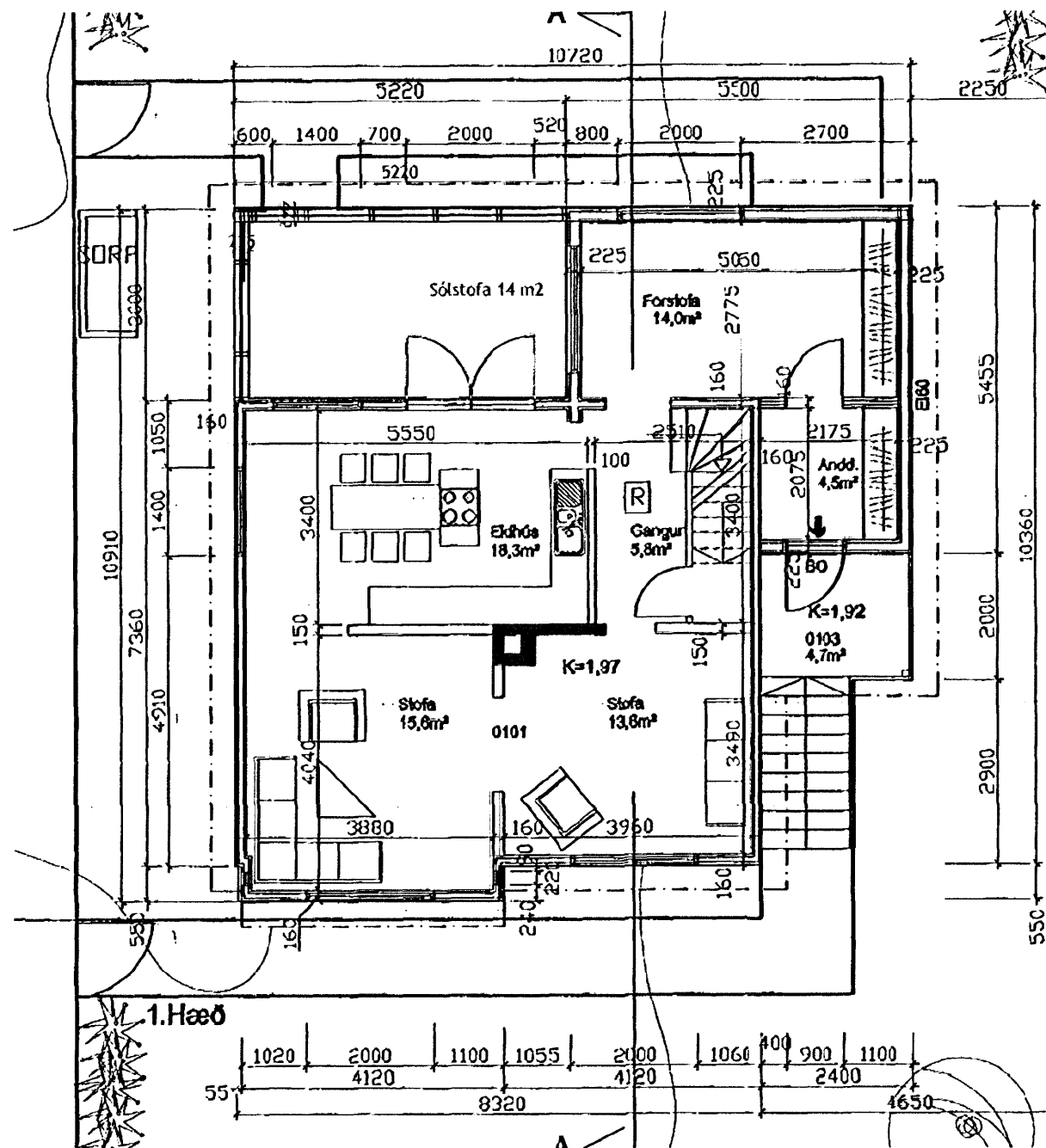

1.hæð, eftir breytingu

**BYGGINGARLÝSING:**

**VEGGIR**

Nýir veggir eru að miklu leyti úr gleri annars vegar og hins vegar byggðir upp með timburgrind á hefðbundinn hátt. Einangruð með 100 mm steinull og rakavörn að innan. Að innanverðu er timburgrind klædd með gips plötum. Að utan er vindvörn og úlftunargrind klædd með bárujárni.

**ÞAK**

Þak er framhald að núverandi þaki. Byggt upp á sama máta, á hefðbundin hátt. Sperrur úr timbri, heiklæddar með bordavíð, þakpappa og bárujárni.

**LOFT**

Vindpappi, steinull, rakavörn, grind og panelklæðning.

**INNVEGGIR**

Innveggir með gipsklæðningu, einangraðir með steinull.



Samþykkt þann

21 MAY 2008

Byggingafulltrúnni í Hafnarfirði  
Eh. Jón Sigurðsson

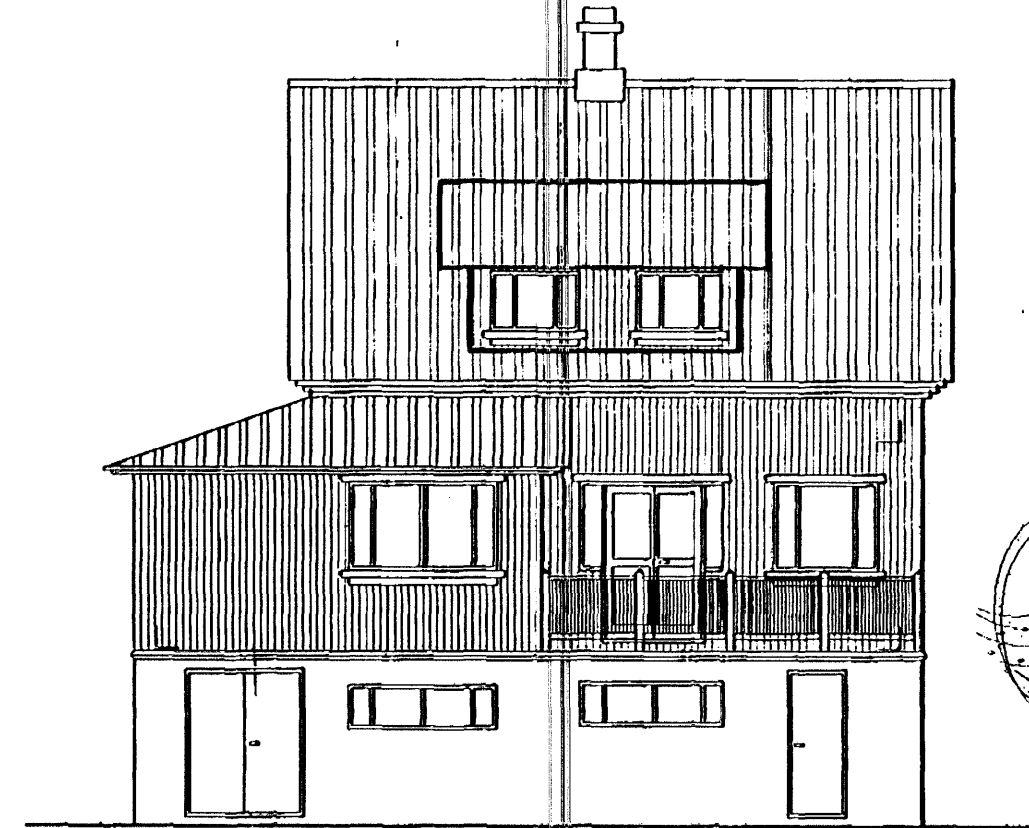

Útlit til norðurs, fyrir breytingu

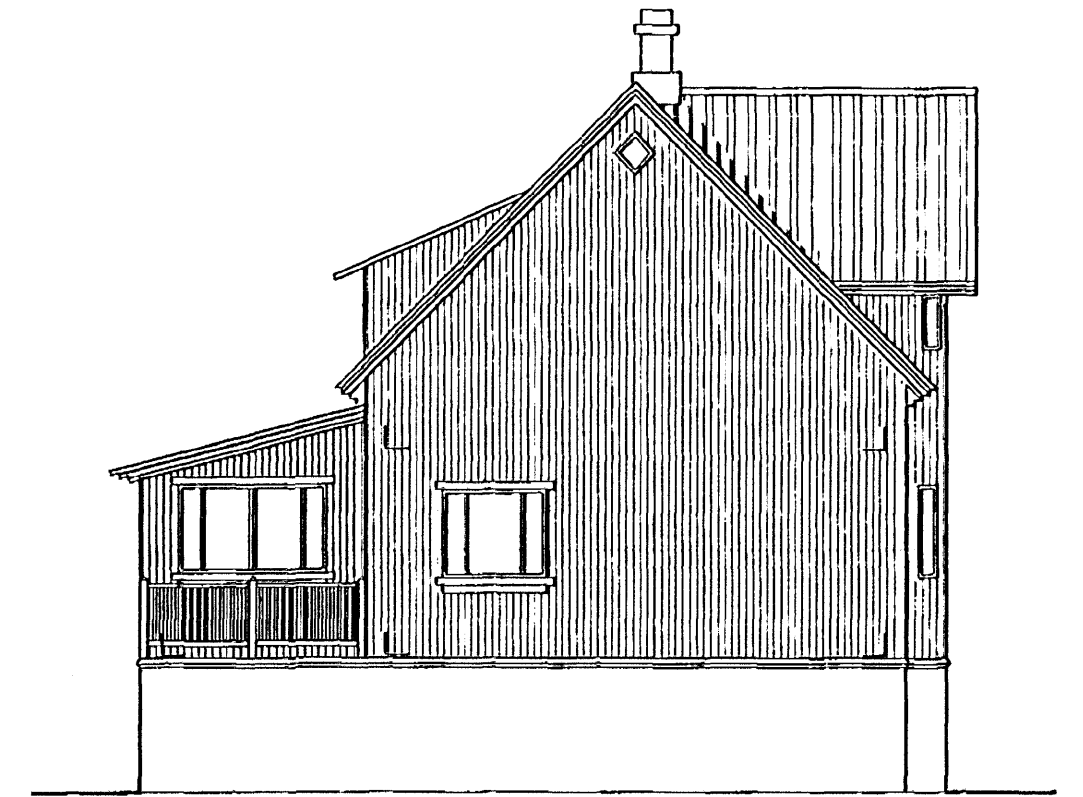

Útlit til vesturs, fyrir breytingu

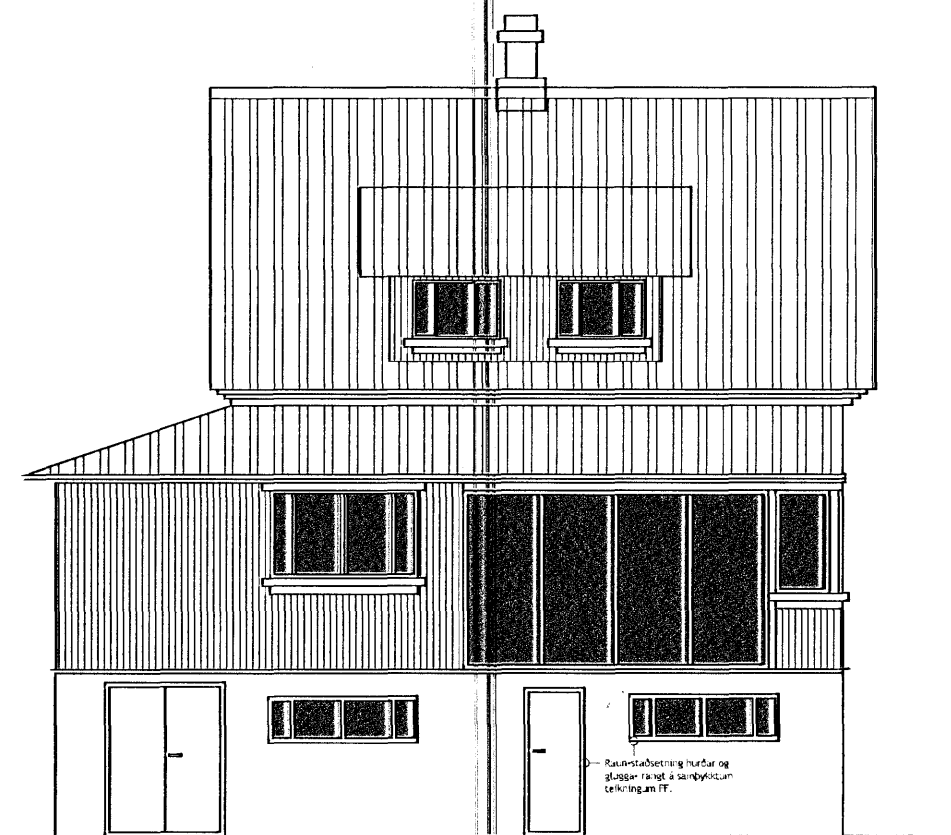

Útlit til norðurs, eftir breytingu

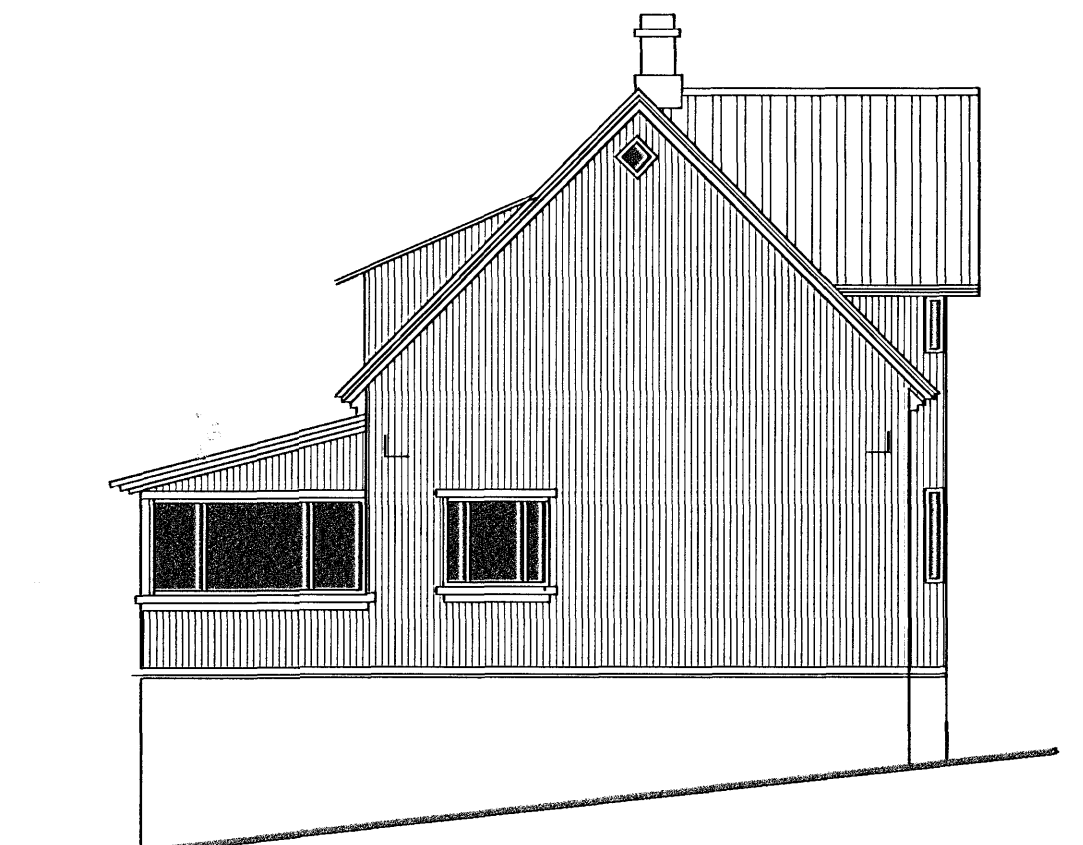

Útlit til vesturs, eftir breytingu

Teikningarnar sem sýna húsið fyrir breytingar eru samþykktar teikningar, teiknaðar af Friðriki Friðrikssyni arkitekt og eru til í skjalasafni byggingarfulltrúans í Hafnarfirði.

**NORÐURBRAUT 13, sólskáli**  
 áskýnd, grunnmyndir og snið 1:100  
 Anna Margrét Tómasdóttir arkitekt. *Amatt*  
 260665-5459  
 Þórsbergi 10 s 565 80 82  
 gsm 699 8081 netfang:amt@simnet.is  
 apríl 2008  
 nr. 1/1.