

Grunnmynd 2. hæð

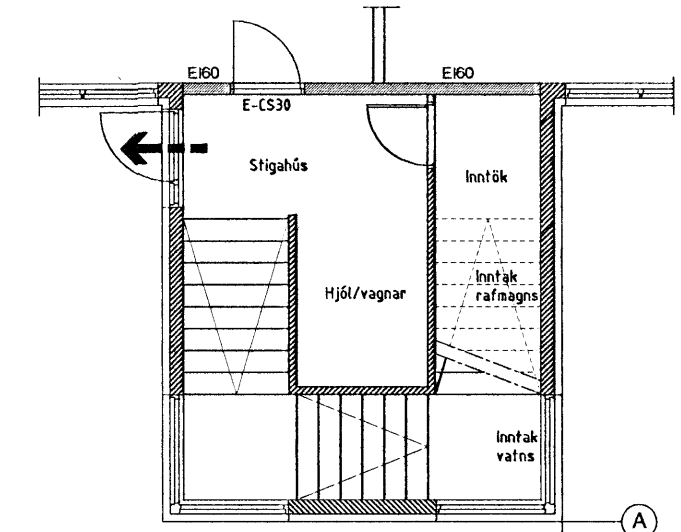

Anddyri 1. hæð

**Brunavarnir.**

Geta má þess að allt burðavirki hússins þ.e. veggir loft og gólf er gert úr steinsteypu.

**Brunasamtæður.**

Á löðinni eru 2 matshlutar og er fyrirhugað að starfsmannaþúðir verði innréttá í mhl. 02 á 2. hæð. 1. hæðin í mhl. 02 er lokað frá stígangi með eldvarnarhurð EI-CS60.

**Brunahólfun.**

Hverri brunasamtæðu er skipt upp í mörg brunahólf og er hvert herbergi eitt brunahólf skilið af frá öðrum herbergjum eða gangi með EI-60 veggjum og EI-CS30 hurðum. Sama á við um önnur rými hvað varðar brunahólfun.

**Rýmingarleiðir.**

Rýmingarleiðir af 2. hæð er um svalaganga að stíghúsi úr 6 herbergjum og úr hinum 8 herbergjum er farið um gang að stíghúsi eða um fellistíga.

**Brunavíðvörðunarkerfi.**

Í öll rými verða settir upp reykskynjarar.

**Út- og neyðarlýsing.**

Í ganga verður settur upp út- og neyðarlýsing víðurkennd af eldvarnareffirliti.

**Klæðningar.**

Allar klæðningar í lofti og veggjum verða í flokki 1.

**Slöngukerfi og slökkvitæki.**

Slöngukerfi og slökkvitæki eru sýnd á grunnmynd en frekari samráð verður við eldvarnareffirlit.

**Aðkoma stökkviliðs.**

Öll aðkoma stökkviliðs er mjög góð að gistiheimtinu, það er hægt að keyra að öllum hlíðum hússins. Þá er staðsetning slökkviliðs þannig að viðbragðstími þess að húsinu er ekki nema 3-5 mínútur.

**Almenn atferli.**

Öll lokað rými verða úttöfluð með vélrænni loftrásingu.

**Sorggeymslur.**

Engar breytingar er á þeim hlutum og eru þær sýndar á gildandiáfstöðumynd á baktíð.

**Byggingalýsing.**

Húsið er staðsteypt og eingraðað að utanverðu. Að utanverðu eru veggir eingraðir og klæddir með sléttri álplötuklæðningu.

Á vegg er fest 45x100mm blökkleðarar c/c 600mm, leiddurum er fest við steyptan vegg með blökknektum c/c 1200mm, með 10mm múrboltum.

Á milli leiðara er eingraðað með 100mm steinull. Klæðning slétt 2mm hert/litad ál, er skrúfað á leiðara, undir þver- og langsamseyti skal leggja renning 50mm breiddann úr 2mm herlu áli. Vatnsbretti og áfellur skulu vera úr sama efni og klæðning.

Þak á framhúsi er byggt úr timbursperrum sem hvíla á útveggjum og eru stólaðir fastir á steyptri efstu plötu, þá er þak heilklikt með 25x250mm borðvið, þakpappa og þakstáli.

Þak á bakhúsi er byggt úr timbursperrum sem hvíla á útveggjum og burðarbitum sem eru festir við steypta útvegi, þá er þak heilklikt með 25x150mm borðvið, þakpappa og þakstáli, að innan er gengið frá þaki sem hér segir: Á milli sperra er fest vindvörn (tjótutex) á lista sem myndar 25-30mm loftbil. Þá er eingraðað með 200mm þakull, þak þétt með rakasperru, neðan á loft er klætt með 13mm gífsplötum á afréttingargrind.

Steyptir veggir eru sandspartlaðir og málaðir að innanverðu. Veggir (eldhindrandi) milli einstakra eininga, aðrir en steyptir veggir eru a.m.k. EI60 eldhindrandi veggir.

Hlaðnir EI60 veggir, ekki berandi veggir milli eininga, eru uppbyggðir sem hér segir: 70mm hlaðin vikurvegur, múrhúðaður beggja vegna með 15mm múrhúð. Léttir EI60 veggir, léttir milliveggir á milli einstakra eininga eru uppbyggðir sem hér segir: 90mm blökkgrind fyllt með steinutaireinangrun og klæddir beggja vegna með 2x13mm gífsplötum.

Húsið verður hitað með miðstöðvarofnum og eru lagnir sýnilegar að hluta.

**LR. fákna loftrásingur.**

Herbergi og svæði sem liggja á útvegi eru loftrást um opnanl. glugga, lokað innrými (badherb.) og þar sem loftrása þarf yfir svefnrými er loftrást í gegnum blökkstokka, sjálfrekkjandi eða með vélrænni loftrásingu eftir því sem við á.

Öll mál skal yfirfara vel á staðnum áður en smíði hefst.

**Breytingar.**

Húsið Flatahraun 7 er teiknað af Sigurði Þorvarðarsyni byggingafræðingi. Samkvæmt sambýktri teikningu frá 8. janúar 2003 er reiknað með því að það séu skrifstofur á 2. hæð hússins.

Fyrirhugaðar breytingar á húsinu samkvæmt þessari teikningu er að gera starfsmannaþúðir á 2. hæð hússins með 14 herbergjum (einingar). Öll herbergi eru með barðherbergjum og eldhúskrök. 6 af þessum einingum eru með beinan aðgang að svalagöngum sem tengjast stíghúsi og hinar einingarnar eru með aðgang frá gangi sem tengist við stígang. Þessi hæð hefur aldrei verið innréttuð frá því húsið var byggt. Þessi breyting er eingöngu á innrými hússins. Engar breytingar verða gerðar á húsinu að utan og ekki heldur á bílastæðum og aðkomu að húsi. Sjá teikningar sem voru sambýkktar hjá byggingulltrúa í Hafnarfirði 7. og 8. janúar 2003.

A	Breyting við BO úr íbúð 0213	JK	13.05.08
Ótg.	Nr.	Breytingar	Hönnuður
			Daga

**Aðaluppdráttur**

**Flatahraun 7, Hafnarfirði**

<b>Strendingur ehf.</b> Verkefniþjónusta Fjarbergsgata 13-15 - 228 Hafnarfirður Sími 565 5644, Fax 565 5641 strendingur@strendingur.is	Grunnmynd 2.hæð, anddyri 1.hæð. og skýringar	
	Daga 06.05.2008	Teiknað / Hönnuð af MS/JK
Hönnuður Jóhann Kristjánsson 060662-5689 Söngvagnarhönnuður Jónas Klín	Málkvæði 1:100	Númer teikningar 101
		Ótgáfa A

