

FAGRAKINN

GRUNNMYND RISHÆÐ
1:100

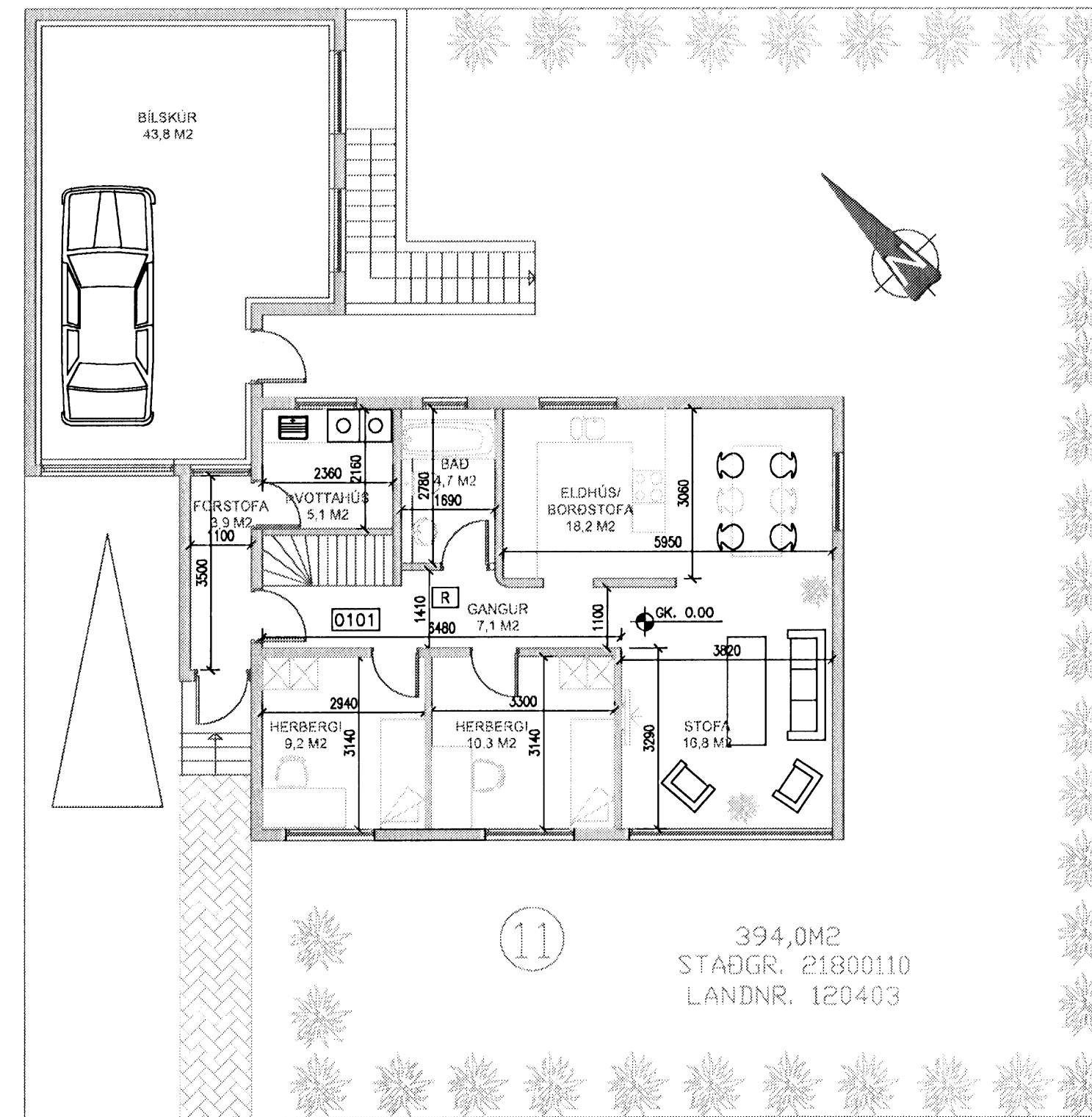

FAGRAKINN

GRUNNMUND 1. HÆÐ
1:100

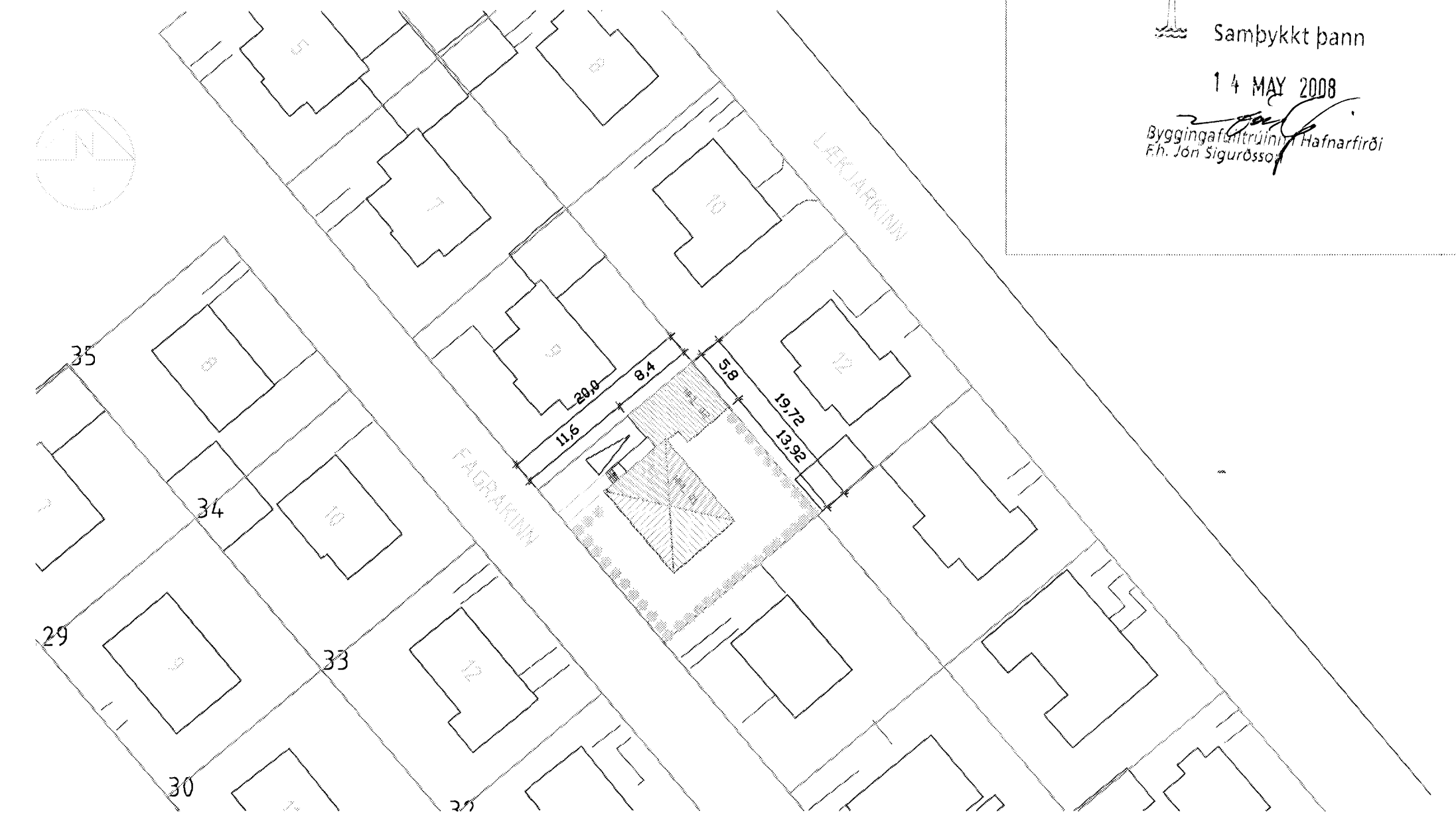

Samþykkt þann
14. MAJ 2008
Byggingafræðingur Hafnarfirði
Fr. Zón Sigurðsson

- [0101] RÝMSNÚMÉR
- [GK 7.55] GÓLFÓTI
- [BJOP] BJÖRGUNAROP
- [LR] LOFTRÉSTING
- [R] REYKSKYNNARI
- [GN] GÖLFENDURFALL
- [DN] HANNDURFALL

SKÝRINGAR

Rishæð húsnæðis verður 53,5 en var 48,5.
Þak verða hefðbundin, spennur 225 mm með einangrun á milli, borð, pappi og þakjám.
Að innan verða milliveggir gífsveggir, spartlaðir og málaðir.
Útveggir verða hláðir með 100 mm plasteinangrun og þússadír þar yfir á hefðbundinn hátt.

Hítakerfi verður hefðbundið.
Raffagnakerfi verður hefðbundið.

Brunavarnir verða skv. byggingareglur.

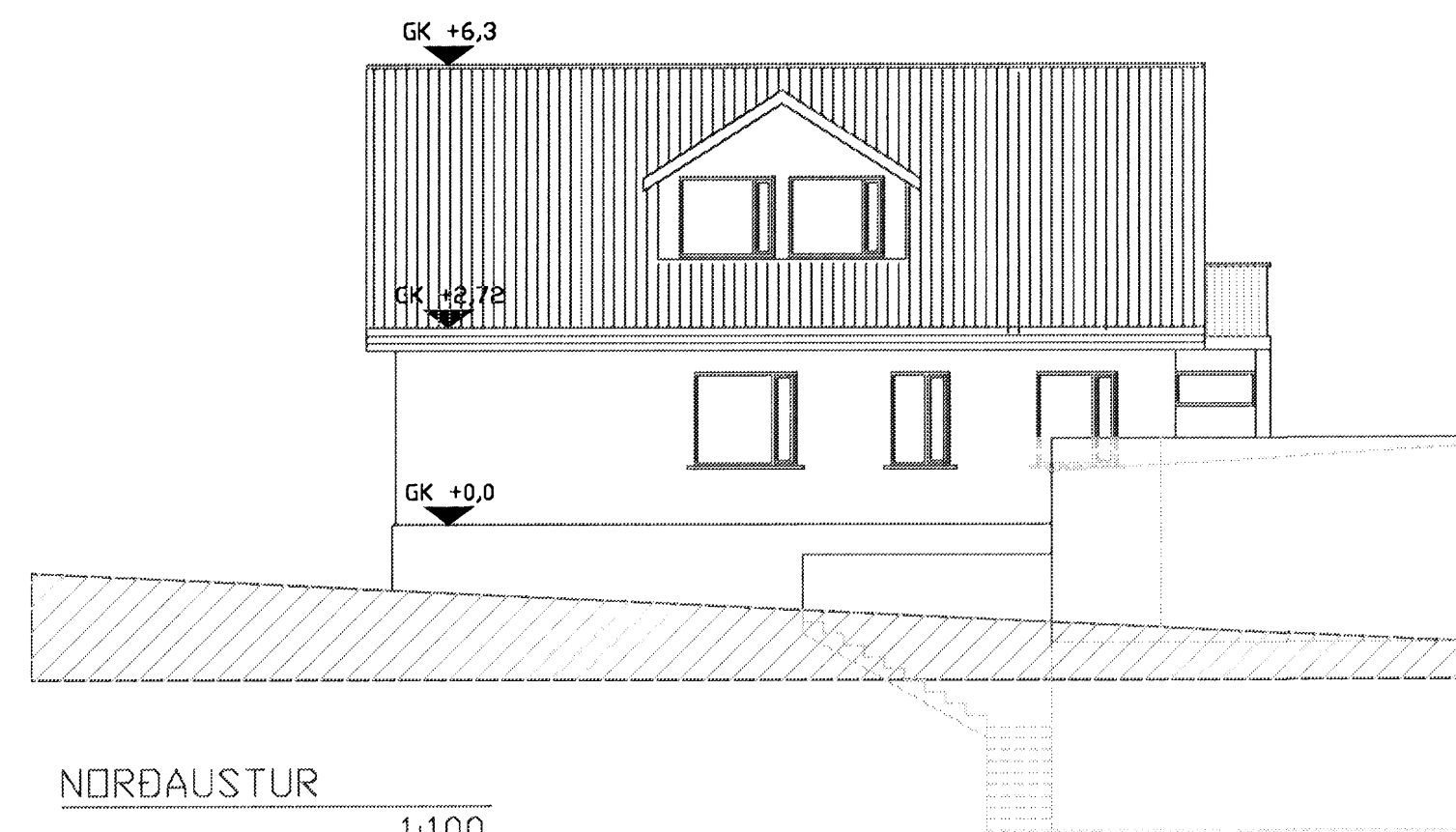

NORÐAUSTUR
1:100

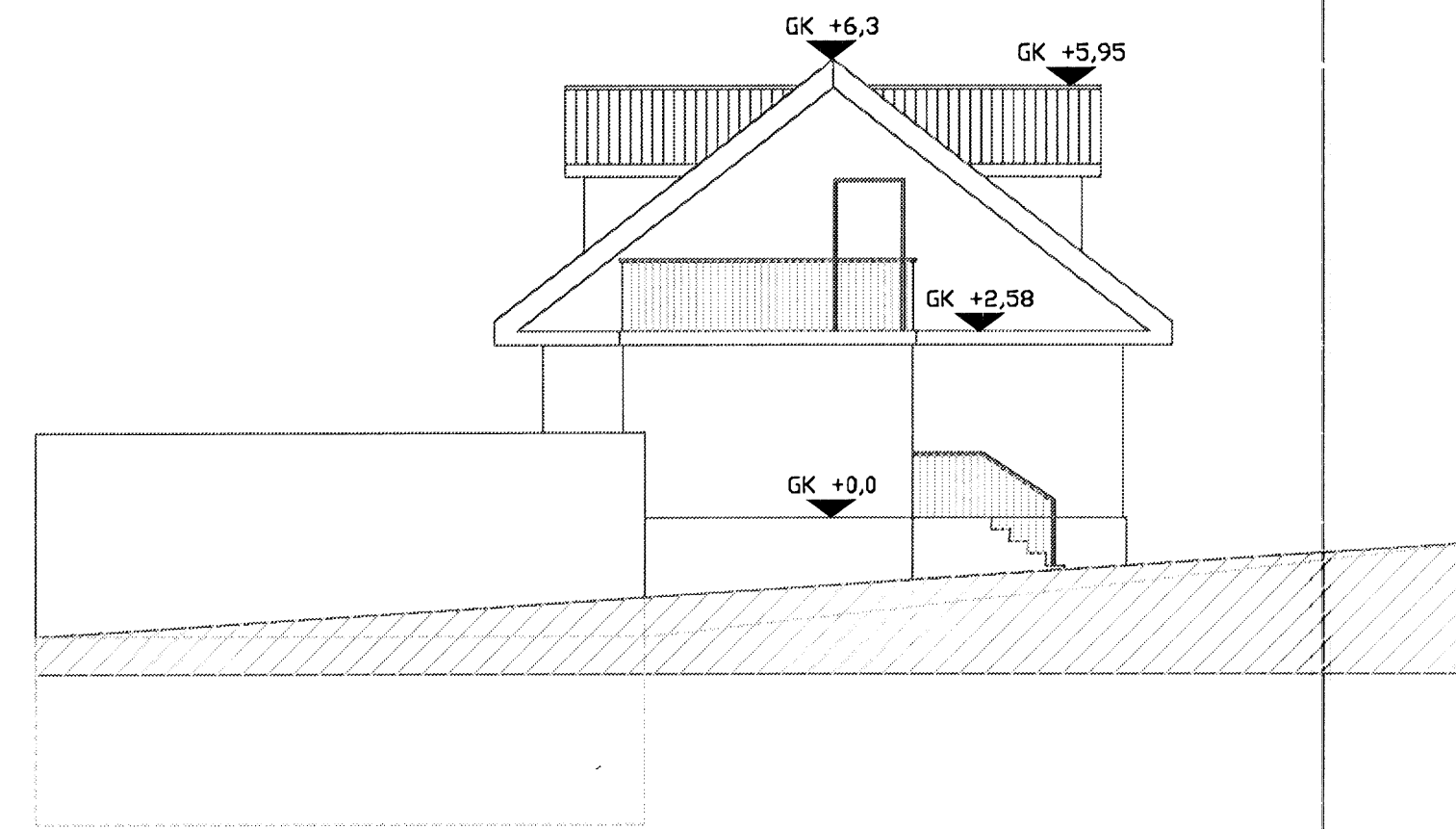

NORÐVESTUR
1:100

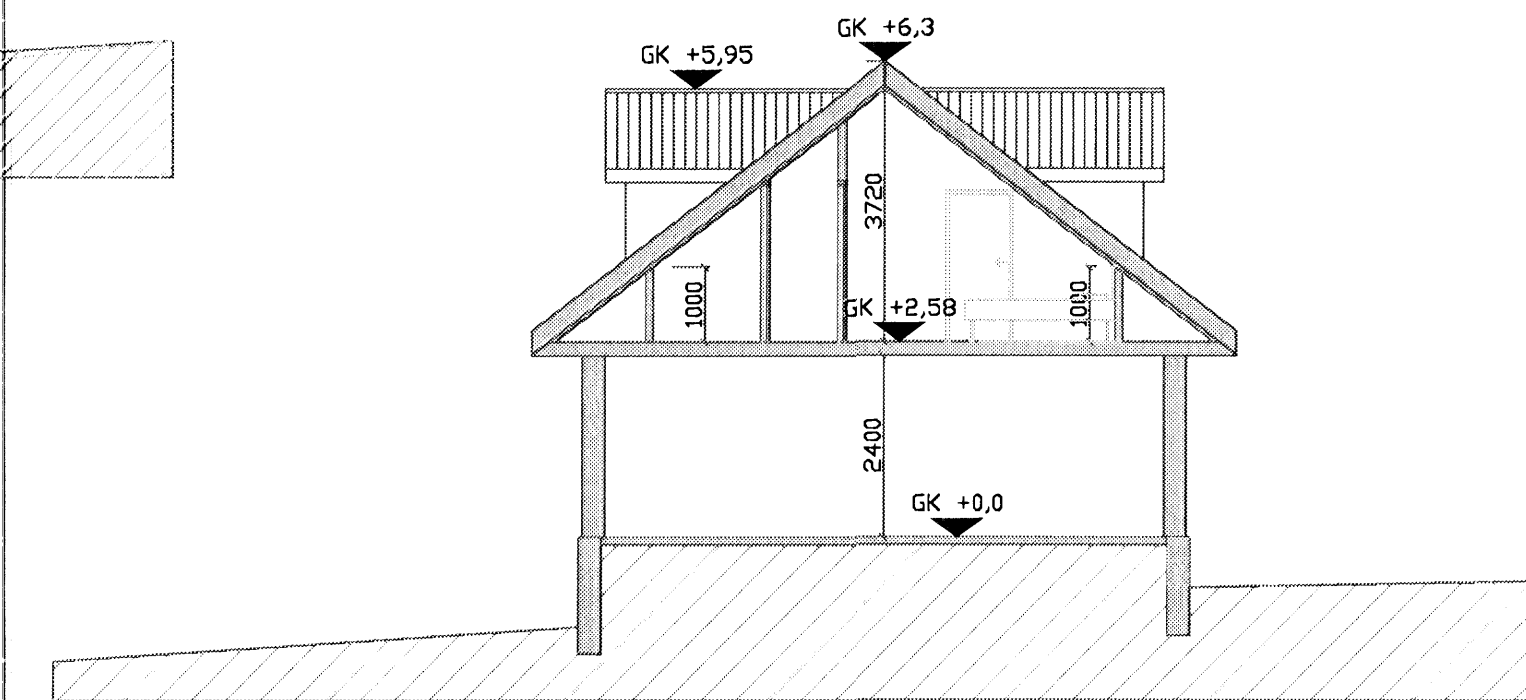

SNIÐ A-A
1:100

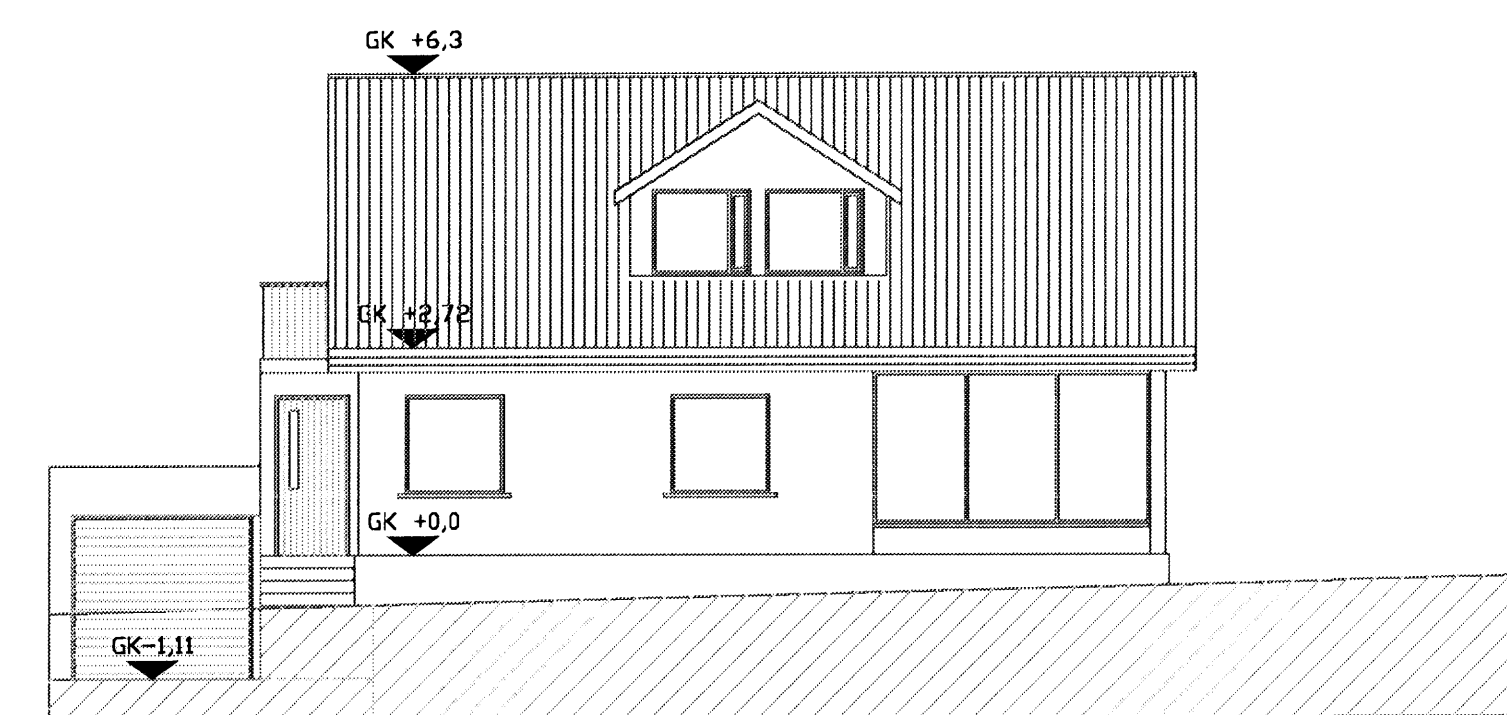

SÜÐVESTUR
1:100

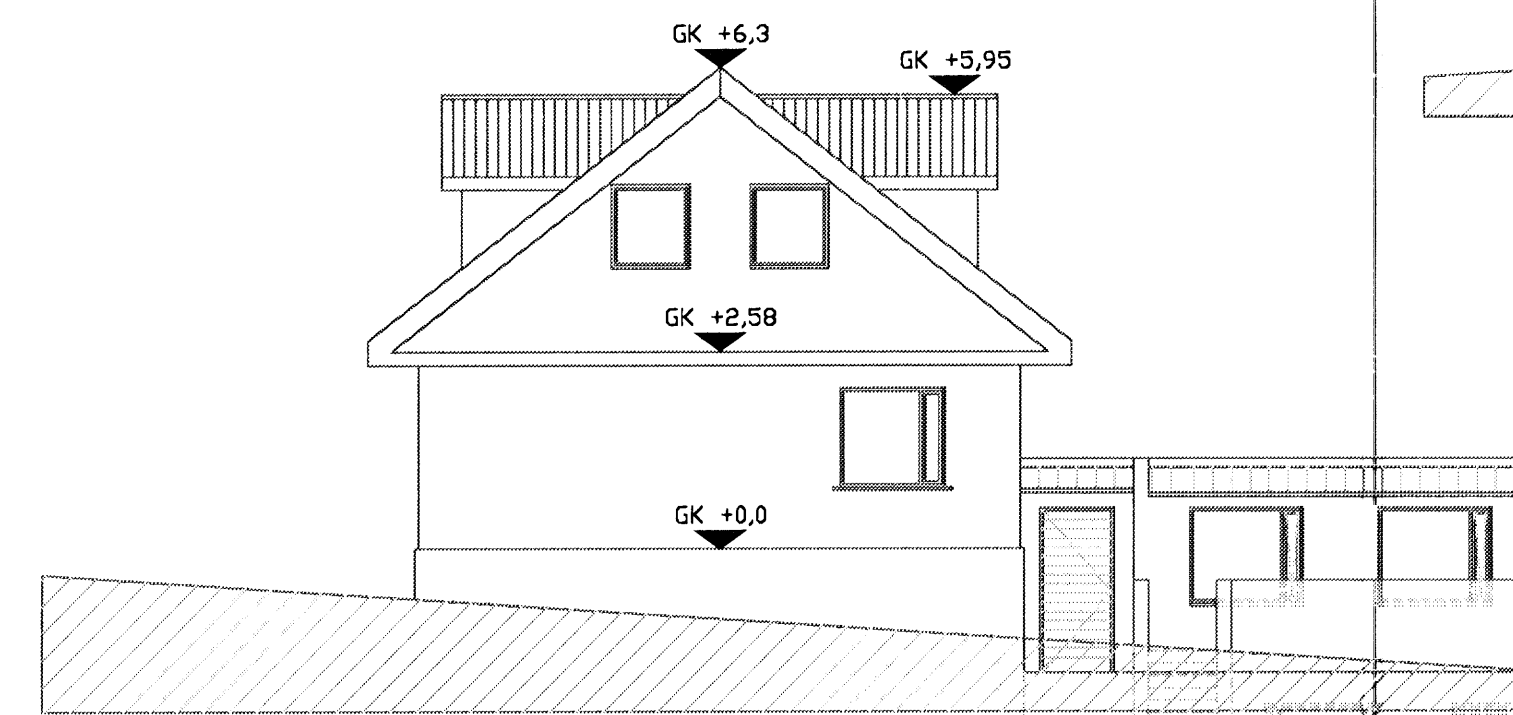

SÜÐAUSTUR
1:100

lfsing breyting dags teiknað

DRANGAHRÁUN EHF.

Kt. 641105-0230

Dranghrauni 12, 220 Hafnarfjörður

Svava B. Bragadóttir
Byggingarfræðingur B.S.c

Bejarlíka 8 225 Álfanes kt 201078-4719 netfang svu@bka.is

Verkefni: Fagrakinn 11, 220 Hafnarfjörður
Aðaluppdráttur

Skýringartexti : Grunnmyndir 1 hæð

hannað / teiknað: sb
yfirlitað / samþykkt: sb
málkvarði: 1100/1500
dagsetning: 05.05.2008

(99)1.01
teikning breyting