

Grunnmynd 3. hæðar
mkv. 1:100

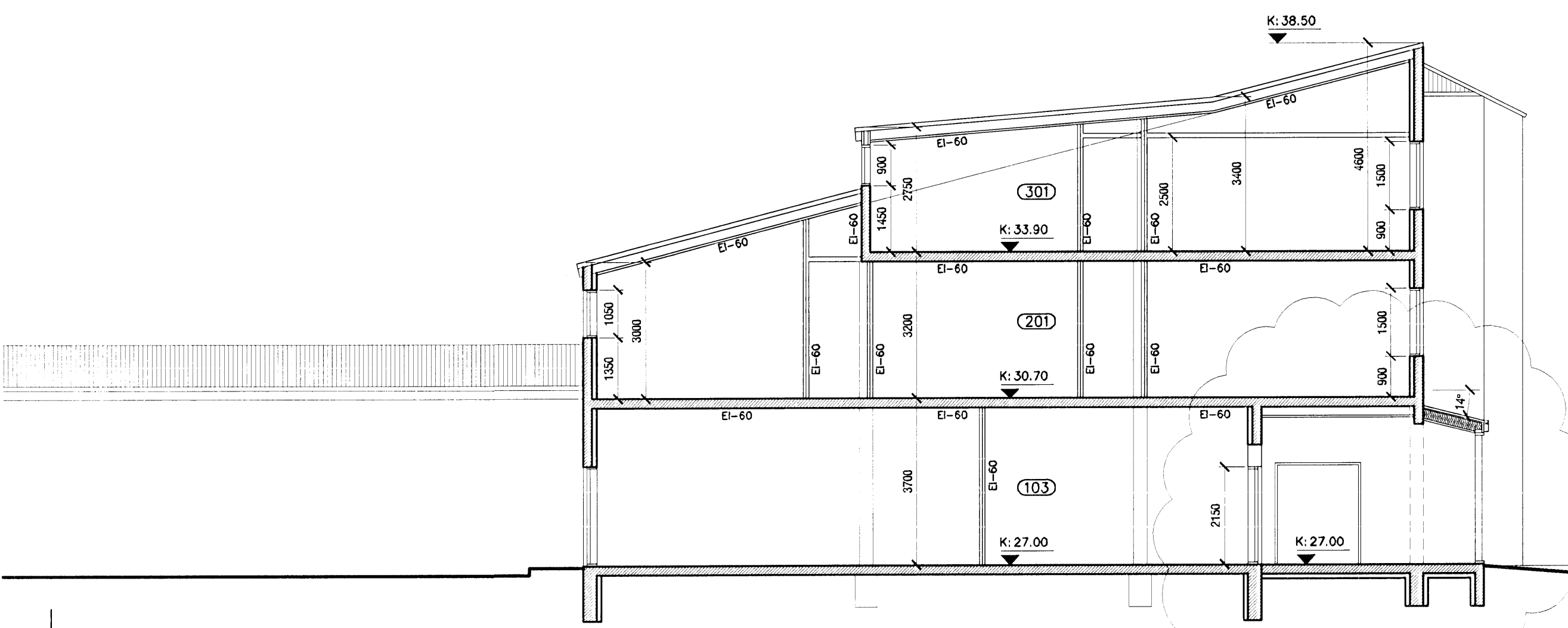

Sneiðing gegnum andyri
mkv. 1:100

Samþykkt þann
5 MAR 2008
Byggingafulltrúinn Hafnarfirði
F.h. Jón Sigurðsson

- TÁKN:**
- Veggir og hæðaskil með merktri brunamótstöðu. — EI-60 —
 - Hurðir og gluggar með merktri brunamótstöðu. — EICS-30 —
 - Rýmingarleið. — —→
 - Útjós. — ÚT —→
 - Reykskynjari. — R —
 - Brunaslanga. — 30 m —
 - Stjórnstöð brunavarna. — ! —
 - Loftrást rými. — L —
 - Niðurfall. — NF —

A - 12.07.2006 - þakpluggi á stígangangi fjarlægður vegna lekavandamála. Glugga á framhlíð stíghúss breytt.

B - 25.10.2007 - samkomusalur á 1. hæð með veitinga-afgreiðslu. Aðkeyptar veitingar, en ekki eldað á staðnum. Nýtt andyri og móttaka fyrir hótelið og veitingaeldhúsið byggt undir efri hæð sem nær út fyrir 1.hæð.

VERKSTÆÐI ARKITEKTA ehf - Guðnarssund 5 - 220 Hlj. - sími: 565 9779
KÁRI EIRIKSSON arkitekt FAJ - kt: 070365-4059 - email: kari@aok.is - www.aok.is

vef. Bæjarhraun 4 - Hafnarfirði		
GISTIHEIMILI		
teikning	Grunnmynd 3. hæðar	teikning nr. 0725
Sneiðing A-A		204
ADALUPPDRÁTTUR		
hannað KE	teiknað KE	dags. 25.okt.2007
mkv. 1:100	tölvaskrá 0725-204.dwg	prentað 25.okt.2007
bláaustærð A2	Öll mál eru í millimetrum. Öll vafaatriði skal bera undir hönnuð. Mælið ekki af teikningum, öll mál athugist á staðnum. Öll afnot og afritun teikninga, að hluta eða í heild, er háð skriflegu leyft höfundar.	

