

**Skýringar:**

Á teikningu B-01 eru almenningar skýringar og öll lágmarks ákvæði varðandi steypu og bendistál t.d. frágangur á járnnum kringum op og brúnir og fl. Gólfkötur GK í steypuvirki þ.e. steypum plötum, eru 20 mm neðar en endanlegur kóti skv. arkitekt. K: Kóti efri brún holplötu. Um nákvæma stærð og staðsetningu einstakra byggingahluta. Sjá nánar á sérteikningum aðalhönnuðar. Göt og raufar (sjá lagnateikn.)

Upp með öllum hornum og opum í útvægg koma lóðrétt 2 K16.

Lóðrétt járn merkt inn á grunnmynd nái 1,2m upp fyrir næstu plötu.

Lýkilmynd:

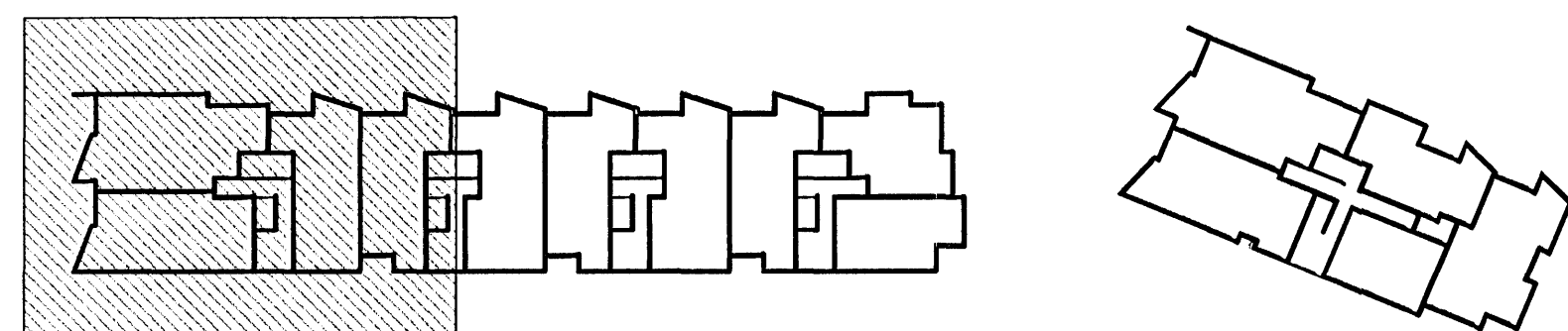

Byggingafráttíð Hafnarjardar  
Aðreitt þann  
05. JUL. 2006

<b>VEKTOR</b> - hönnun og ráðgjöf - Nýbýlavegi 6, 200 Kópavogur.		Sigurður Halsteinsson Byggingafráttíðarstjóri Sími: 554 9900 Fax: 554 9998	<b>NORDURBAKKI 25</b> <b>PLÖTUR YFIR 4.HÆÐ</b> <b>GRUNNMYND</b>
Tölkn. nr. _____ Samþykkt _____	Tilvisun & höskingur _____ Br. _____ Dags _____	Hárnæð _____ Dispösking _____ 29.06.'06	Tölkn. nr. _____ Hárnæð _____ Matlíkvarði _____ Tölkn. nr. _____ B-05-10-41 1:50 B-24