

Skýringar:

Á teikningu B-01 eru almennar skýringar og öll lágmarks ákvæði varðandi steypu og bendistál t.d. frágangur á járnum kringum op og brúnir og fl. Gólfkötur GK í steypuvirki þ.e. steypum plötum, eru 20 mm neðar en endanlegur kóti skv. arkitekt. K: Kóti efri brún holplötu. Um nákvæma stærð og staðsetningu einstakra byggingahluta. Sjá nánar á sérteikningum aðalhönnuðar. Göt og raufar (sjá lagnateikn.)

Upp með öllum hornum og opum í útvegg koma lóðrétt 2 K16.

Lóðrétt járn merkt inn á grunnmynd nái 1,2m upp fyrir næstu plötu.

Lykilmynd:

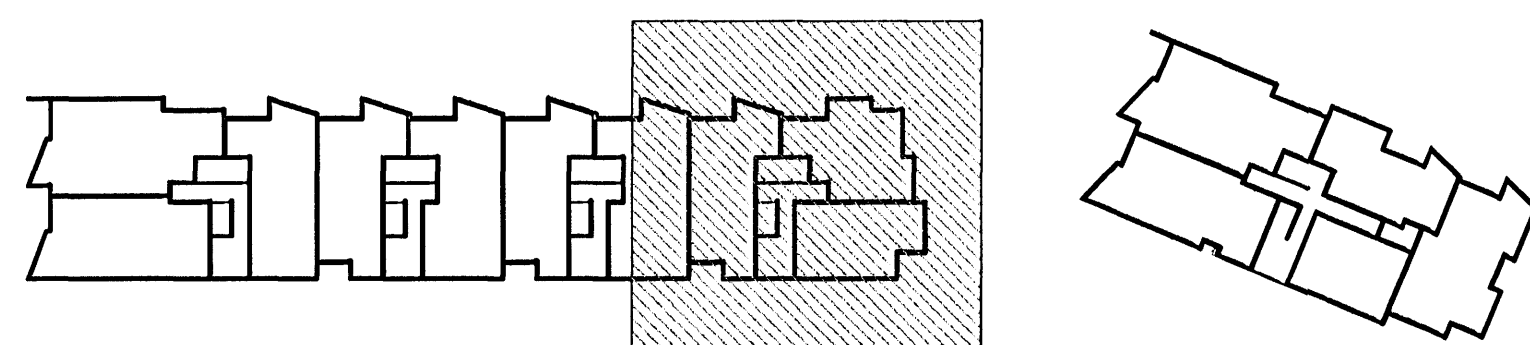

Bygginguáttur Hattarjardar
 9. JUL. 2006

VEKTOR - hönnun og ráðgjöf - Nýbýlavegi 6, 200 Kópavogur.		Sigurður Hafsteinsson Bygginguteiknifráðingur N. 030953-7749 Sími: 554-6600 fax: 554-6668.	
Telkn. nr. _____ Samþykkt _____		Br. _____ Daga. _____	
Hvernú _____ Dagssetning 29.06.06		Hvernú _____ Dagssetning 29.06.06	
KÁ/VB/GS		KÁ	
1:50		B-23	

NORÐURBAKKI 25
 PLÖTUR YFIR 3. HÆÐ
 GRUNNMYND