

Skýringar:

Á teikningu B-01 eru almennar skýringar og öll lágmarks ákvæði varðandi steypu og bendistál t.d. frágangur á járnum kringum op og brúnir og fl. Gólfkötur GK í steypuvirki þ.e. steypum plötum, eru 20 mm neðar en endanlegur kóti skv. arkitekt. K: Kóti efri brún holplötu. Um nákvæma stærð og staðsetningu einstakra byggingahluta. Sjá nánar á sérteikningum aðalhönnuðar. Göt og raufar (sjá lagnatekn.)

Upp með öllum hornum og opum í útvegg koma lóðrétt 2 K16.

Lóðrétt járn merkt inn á grunnmynd nái 1,2m upp fyrir næstu plötu.

Lykilmynd:

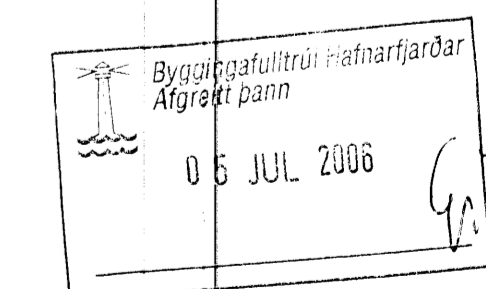
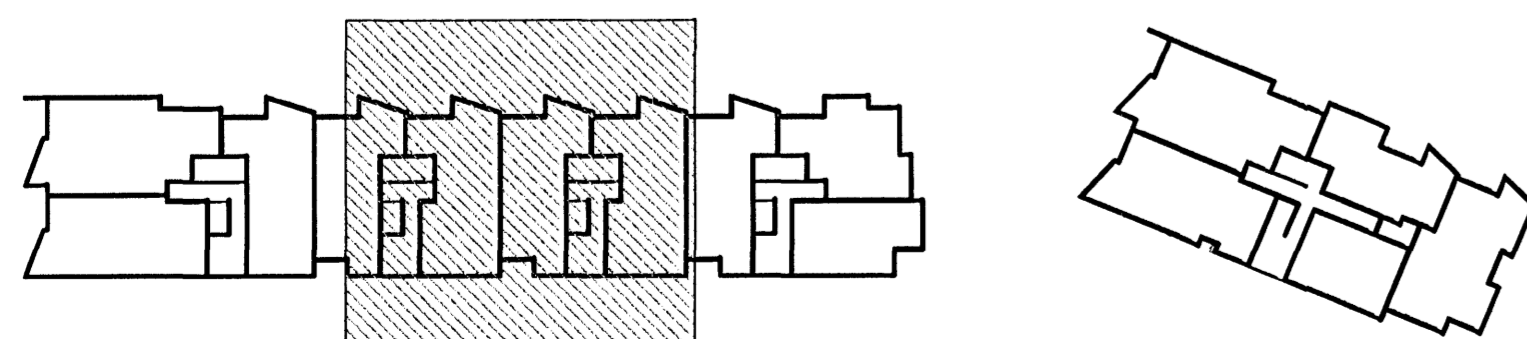

VEKTOR -hönnun og ráðgjöf- Nýbýlavegi 8, 200 Kópavogur.		Sigurður Hafsteinsson Byggingateknískar vörðslur KÍ 020609-1748 Sími: 554-6660 Fax: 554-6668.	
Tekn. nr. _____ Samþykkt _____	Tilvisun á teikningu _____ Daga _____	Heiti _____ KÁ/VB/SS	Teiknað _____ KÁ
Dagssetning _____ 29.06.06	Vek nr. _____ B-05-10-41	Mælikvarn _____ 1:50	Tekn. nr. _____ B-19

NORÐURBAKKI 25
 PLÖTUR YFIR 2.HÆÐ
 GRUNNMYND