

**Skýringar:**

Á teikningu B-01 eru almennar skýringar og öll lágmarks ákvæði varðandi steypu og bendistál t.d. frágangur á jarnum kringum op og brúnir og fl. Gólfkötur GK í steypuvirki þ.e. steypuþum plötum, eru 20 mm neðar en endanlegur kóti skv. arkitekt. K: Kóti efri brún holplötu. Um nákvæma stærð og staðsetningu einstakra byggingahluta. Sjá nánar á sérteikningum aðalhönnuðar. Göt og raufar (sjá lagnateikn.)

Upp með öllum hornum og opum í útvegg koma lóðrétt 2 K16.

Lóðrétt járn merkt inn á grunnmynd nái 1,2m upp fyrir næstu plötu.

Lykilmynd:

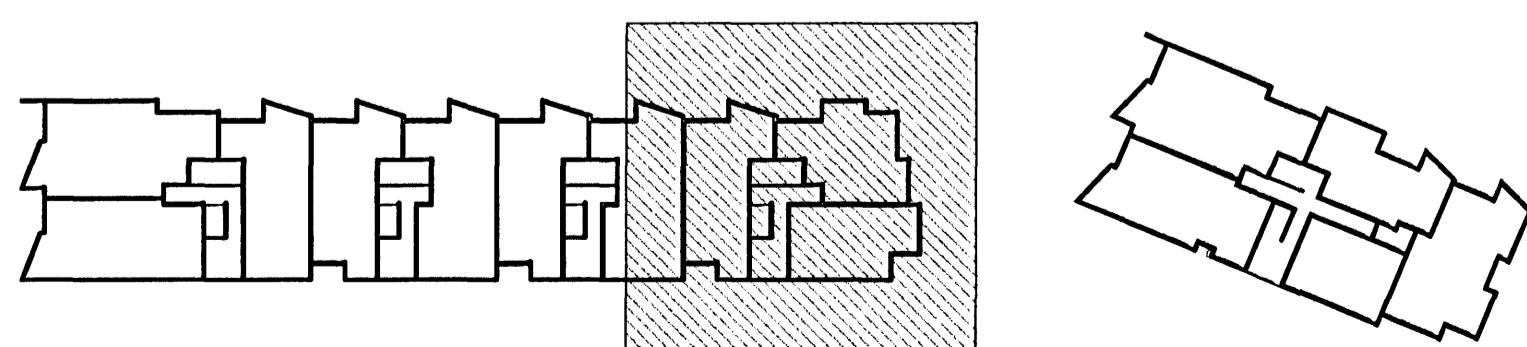

Staðsetningarmál: 1:50  
 05 JUL 2006

<b>VEKTOR</b> - hönnun og ráðgjöf - Nýbýlavegi 8, 200 Kópavogur.		Stigurur Halsteinnsson Bygginguáttar- og raðgjafi Sími: 554 6650 fex: 554 6669.	NORÐURBAKKI 25 PLÖTUR YFIR 1. HÆÐ GRUNNMYND
Tekn. nr. _____ Samþykkt _____	Tilvísun á teikningu _____ Daga. _____	Hæð _____ 29.08.06	Teknað _____ Málkerfi _____ 1:50 B-17