

**Skýringar:**  
 Á teikningu B-01 eru almennar skýringar og öll lágmarks ákvæði varðandi steypu og bendistál t.d. frágangur á járnum kringum op og brúnir og fl. Gólfkótar GK í steypuvirki þ.e. steypum plötum, eru 20 mm neðar en endanlegur kóti skv. arkitekt. K: Kóti efri brún holplötu. Um nákvæma stærð og staðsetningu einstakra byggingahluta. Sjá nánar á sérteikningum aðalhönnuðar. Göt og raufar (sjá lagnateikn.)  
 Upp með öllum hornum og opum í útvegg koma lóðrétt 2 K16.  
 Lóðrétt járn merkt inn á grunnmynd nái 1,2m upp fyrir næstu plötu.

Öryggisstöðir undir vegg skulu standa þar til uppsteypa allra veggja er lokið.

Öryggisstöðir undir vegg skulu standa þar til uppsteypa allra veggja er lokið.

Lykilmynd:

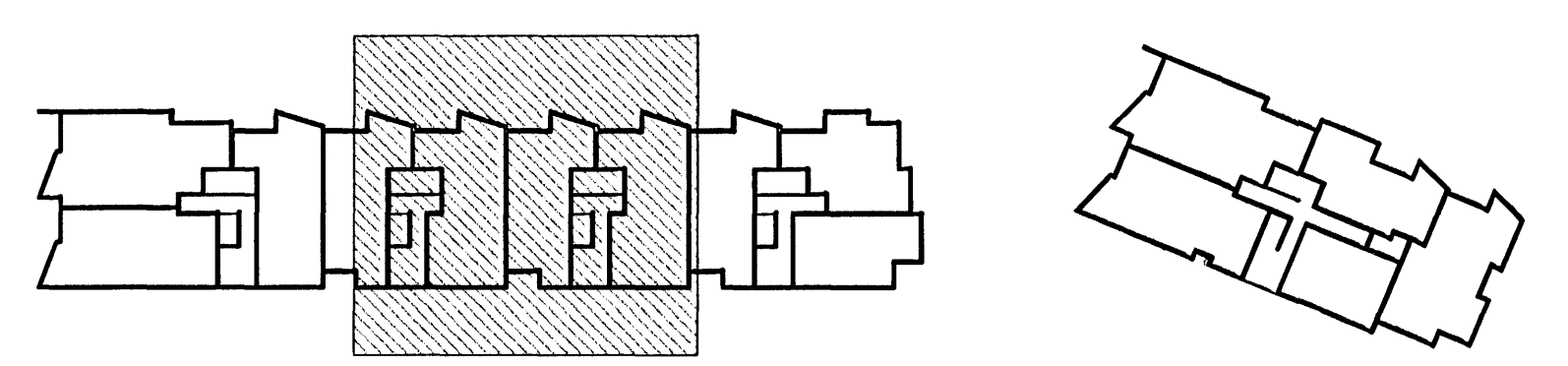

Staðfesting  
 5 JUL 2006

<b>VEKTOR</b> - hönnun og ráðgjöf - Nýbýavegi 8, 200 Kópavogi.		Sigurður Halsteinsson Bygginguáskilningafræðingur V. 020859 7748 Sími 554-6600 fex 554-6688.	NORÐURBAKKI 25 PLÖTUR YFIR 1. HÆÐ GRUNNMYND
Tekn. nr. Samþykkt	Tívisun & teikning <i>[Signature]</i>	Br.      Dags.	Hannafélag KÁ/VB/GS KA
Dagssetning 29.06.'06	Verknr. B-05-10-41	Mælikvarði 1:50	Tekn. nr. B-16