

Skýringar:
 Á teikningu B-01 eru almennar skýringar og öll lágmarks ákvæði varðandi steypu og bendistál t.d. frágangur á jörnum kringum op og brúnir og fl.
 Gólfkótar GK í steypuvirki þ.e. steypum plötum, eru 20 mm neðar en endanlegur kóti skv. arkitekt. K: Kóti efrir brún holplötu.
 Um nákvæma stærð og staðsetningu einstakra byggingahluta. Sjá nánar á sérteikningum aðalhönnuðar.
 Göt og raufar (sjá lagnateikn.)

Upp með öllum hornum og opum í útvegg koma lóðrétt 2 K16.

Lóðrétt járn merkt inn á grunnmynd nái 1,2m upp fyrir næstu plötu.

Lykilmynd:

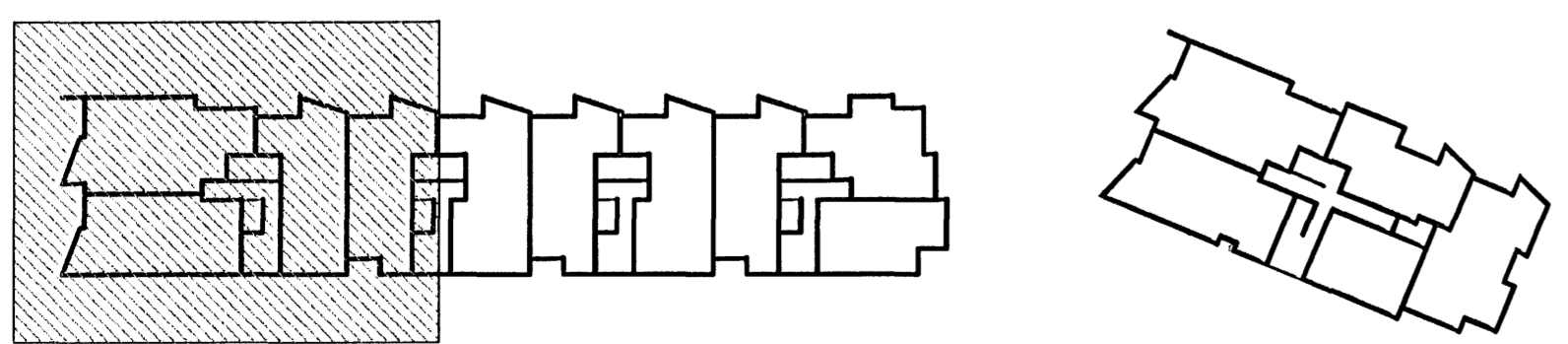

Byggingaábyrgð
 05 JUL 2006

VEKTOR - hönnun og ráðgjöf - Nýbýlavegi 8, 200 Kópavogur.		Sigurður Halsteinnsson Byggingaábyrgðarstjóri Sími: 554-6660 fíx: 554-6668.	
Tökn. nr. _____ Samþykkt _____		Sk. _____ Dags. _____	
Tökn. nr. _____ Tíðisvan & höfnun _____		Hæð _____ Tökn. nr. _____	
Dagssetning _____ 29.08.'06		Verkt. _____ Mælikvarði _____ 1:50	
B-05-10-41		B-15	

NORÐURBAKKI 25
PLÖTUR YFIR 1.HÆÐ
GRUNNMYND