

Hurðarspjald
min 15

Undir hurðir inn á loftæst rými þ.e. bóð og þvottaherbergi skal vera rífa sem er a.m.k. 15 mm breið.

Pröskuldur

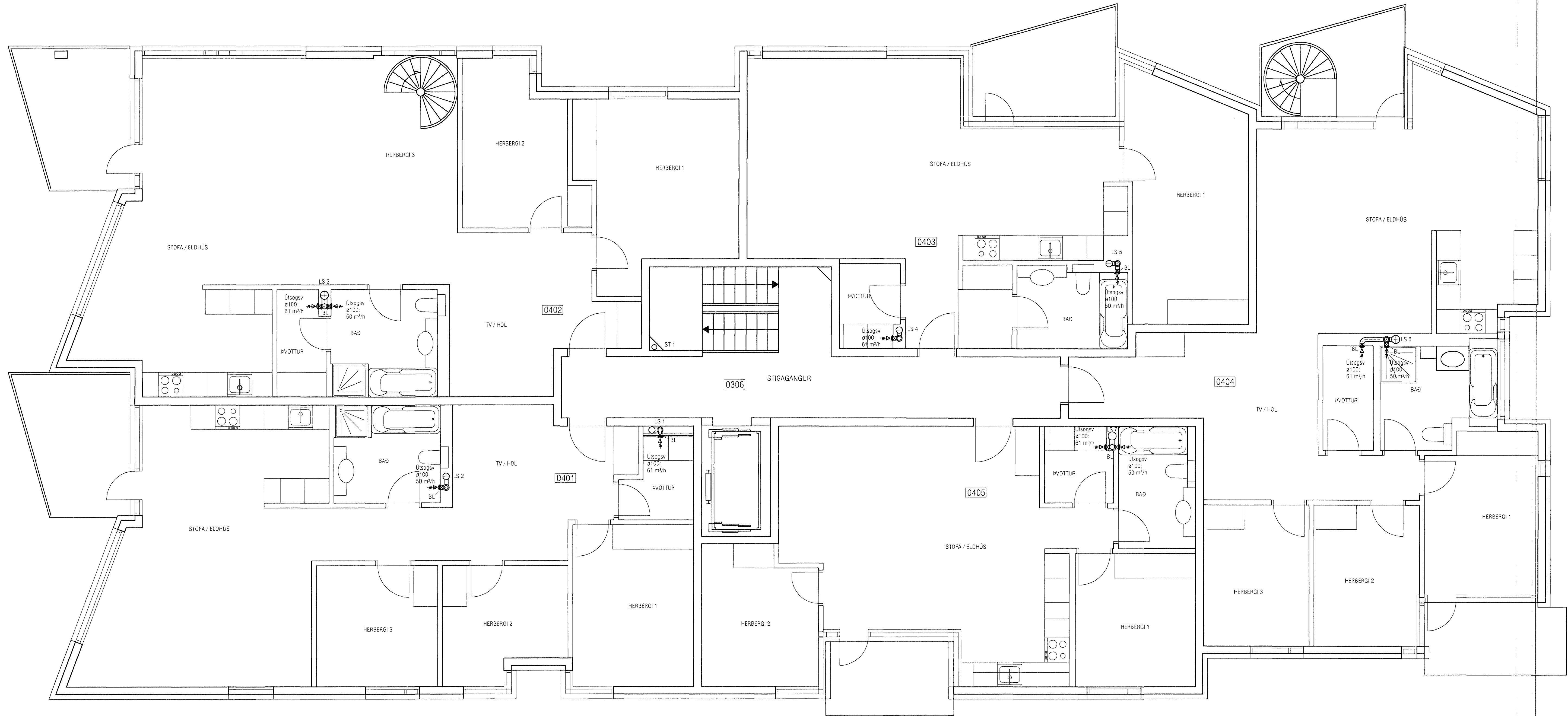

GRUNNMYND 4. HÆÐ

Byggingatvúi Hefna tjarðar
Algreitt þann
05 JUL 2006

ATH!
Stærð og nákvæm staðsetning á götum fyrir frárennsli. neystuvatns-og hitalagnir skal ákvarða í samráði við eiganda og pípara.

VEKTOR - hönnun og ráðgjöf - Nýbýlavegi 6, 200 Kópavogi		Sigurður Haldrupsson Byggingafræðingur sími: 554-6650 fax: 554-6669	
Tekn. nr. _____ Samþykkt _____	Félisun á teikningu _____ Br. _____ Dags _____	Nordurbakki 23, Hafnarfirði Loftæsilagnir GRUNNMYND 4. HÆÐ	Tekn. nr. _____ Dagssetning 29.06.06 Verkef. B-05-10-41 Málkvæði 1:50 Tekn. nr. L-420