

Hurðarspjald  
min 15

Undir hurðir inn á lofttæst rými þ.e. bœð og þvottaherbergi skal vera rífa sem er a.m.k. 15 mm breið.

Þröskuldur

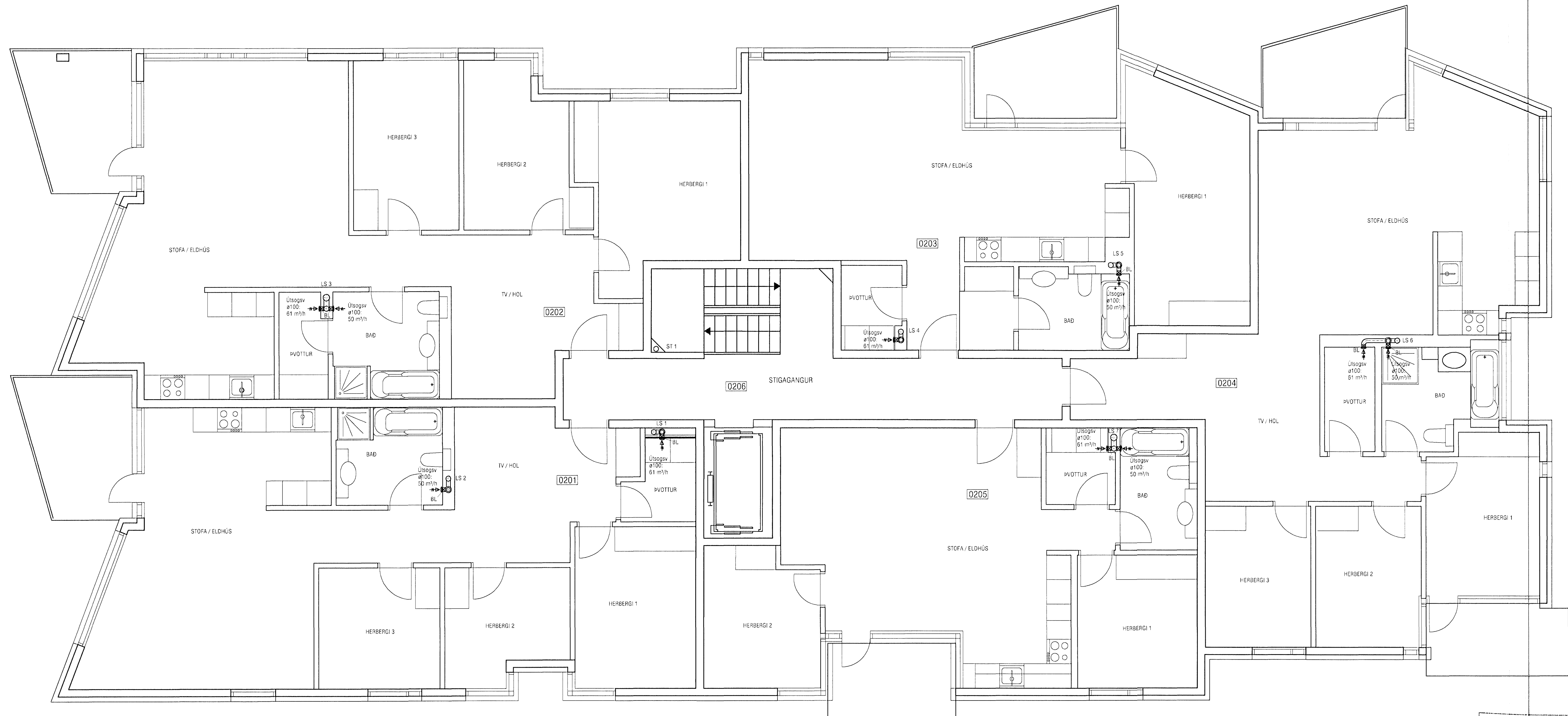

GRUNNMÝND 2. HÆÐ

Bygginguáskilningu  
Afgreitt þann  
05 JUL 2006

ATH!  
Stærð og nákvæm staðsetning á götum fyrir frárennslis, neystuvatns-og hitalagnir skal ákvarða í samráði við eiganda og pipara.

<b>VEKTOR</b> - hönnun og ráðgjöf - Nýbýlavegi 6, 200 Kópavogi		Sigurður Hátteinnsson Bygginguáskilningu- og rafmagnsáskilningu sími: 554-6650 fax: 554-6668		NORÐURBAKKI 23, HAFNARFIRÐI LOFTRÆSILAGNIR GRUNNMÝND 2. HÆÐ	
Tekn. nr.	Tíkvæðing	Br.	Dags.	Hannab.	Teknab.
Samþvtt	<i>[Signature]</i>			EK	EK
				Dagsetning	Vork nr.
				23.06.'06	B-05-10-41
					Málakvæði
					1:50
					Tekn. nr.
					L-418