

Hurðarspjald
min 15

Undir hurdir inn á lofttæst rými þ.e. böt og þvottaherbergi skal vera rífa sem er a.m.k. 15 mm breið.

Þröskuldur

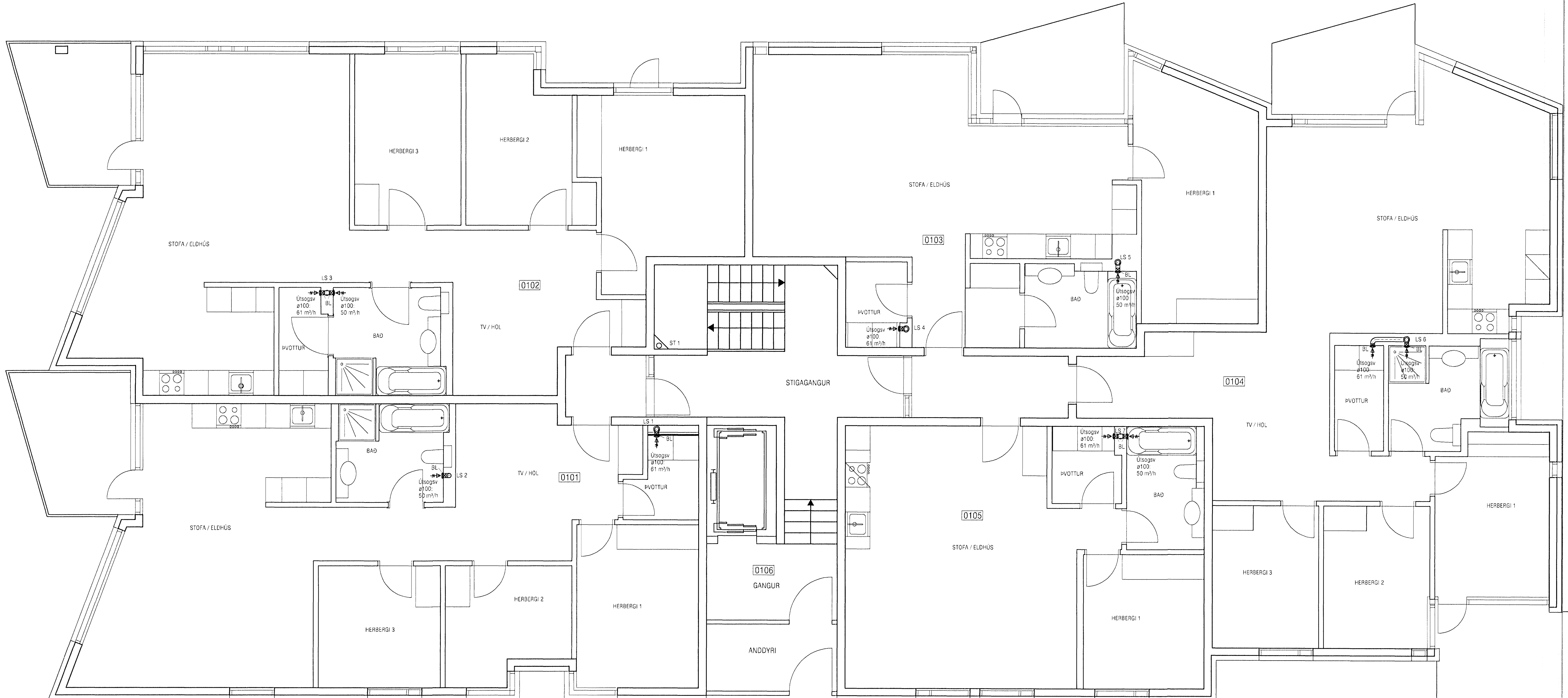

GRUNNMYND 1. HÆÐ

ATH!
Stærð og nákvæm staðsetning á götum fyrir frárennsis, neyðvatns-og hitalagnir skal ákvarða í samráði við eiganda og pípara.

Byggingafræðingur
Aigretti Þánn
05 JUL 2008

VEKTOR - hönnun og ráðgjöf - Nýbýlavegi 6, 200 Kópavogi.		Sigurður Halsteinsson Byggingafræðingur Sími: 554-6650 Fax: 554-6668	
Tekn. nr. _____ Samþykkt _____		Br. _____ Daga _____	
Hæð _____ Dagssetning 29.06.'06		Teknað _____ Vorkr. nr. B-05-10-41 Málsvæði 1:50 Tekn. nr. L-417	

NORÐURBAKKI 23, HAFNARFIRÐI
LOFTRÆSILAGNIR
GRUNNMYND 1. HÆÐ