

ÚTLIT NORÐUR M: 1/200

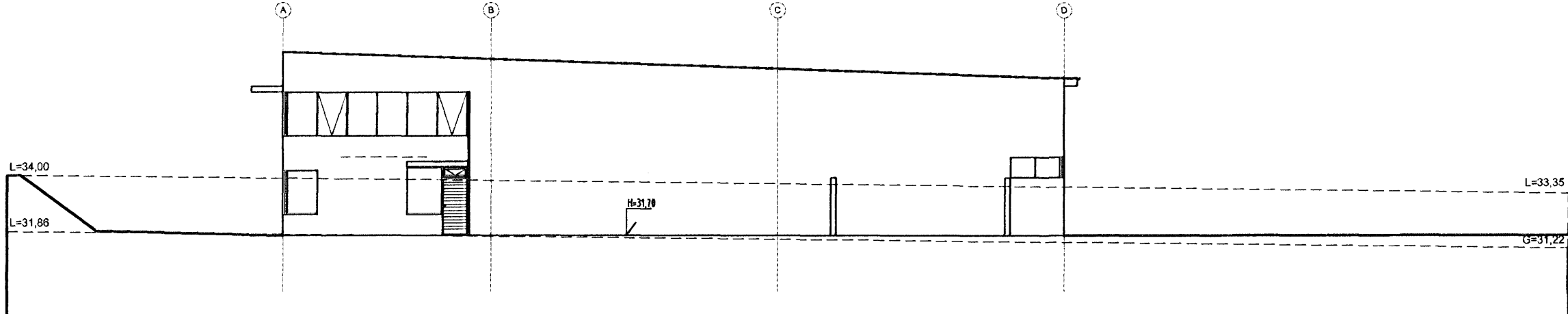

ÚTLIT SUÐUR M: 1/200

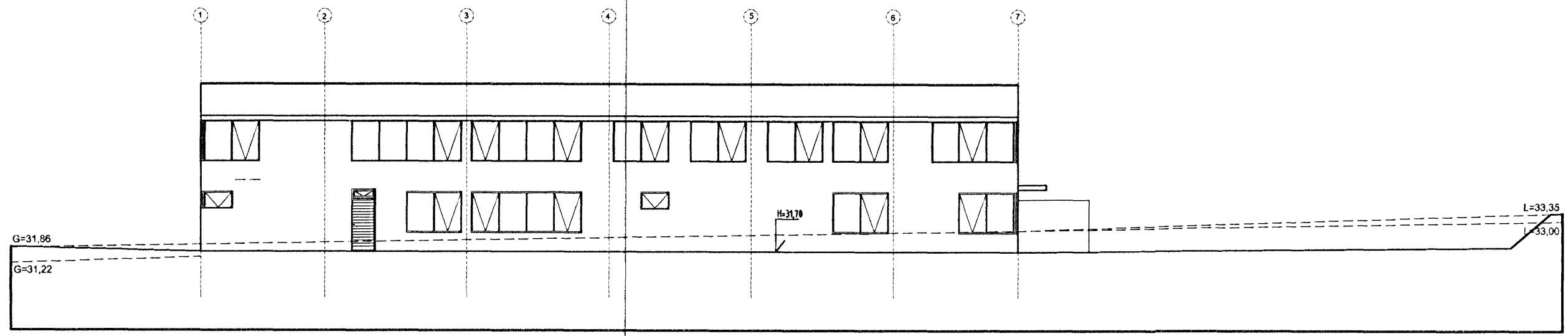

ÚTLIT Í VESTUR

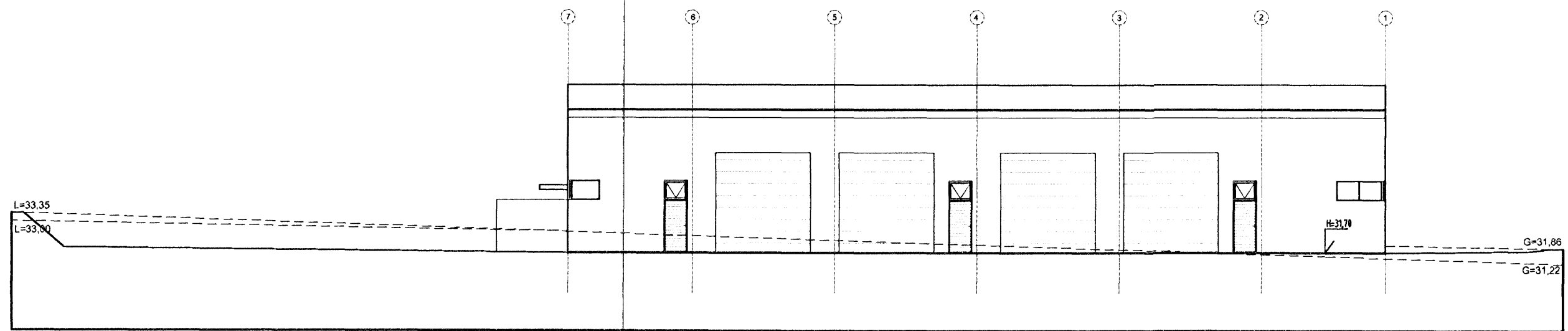

ÚTLIT Í AUSTUR

**Byggingarlýsing Álfhella 3, staðgreinir: 0095-0030, landnúmer: 203351**

Sótt er um að hækka áður samþykkt húsnæði um 30 sentimetrar í landi. Mesta hæð húsnæðis (mænishæð) 7,05 m en skv. skipulagi er mesta mænishæð 8,5 m. Hæð menis verður þannig eftir sem áður legrí en sú hámarks mænishæð sem væri möguleg skv. skipulagi. Skráningartafla er óbreytt frá fyrri umsókn. Áður hefur verið sótt um að hækka húsið um 50 sentimetrar en því var sýnað.

Eldri lýsing:  
Sótt er um að byggja nýtt atvinnuhúsnæði við Álfhella 3.

Útveggir húsnæðis eru byggðir úr steinsteypu einangraðir með 100 mm frauðplasti að innan. Máladrif eða steinadrif að utan í grám litatón.

Einangrað er undir plötu og með sökkjum með 75 mm frauðplastefnangrun.

Þak húsnæðis er borð uppi með límtrésperrum. Milli þeirra liggja báraðar stálpötur með 200 mm steinullareinangrun ofaná. Ytra byrði úr þakdúk í brunaflokki T. Innveggir eru létur timbur- eða stálgrindarveggir, eftir aðstæðum, klæddir gipsplötum. Allar klæðningar innan húsnæðis eru í flokki 1. Í skrifstofuhúta er létt niðurbengt loft.

Lagnir eru utanálggjandi og er húsið er hitað upp með hitaveitu og er í því loftstrækiferi eftir því sem við á.

Gluggar eru í samræmi við ÍST 40 og 41. Gler er tvöfalt, hjóðeinangrað í samræmi við byggingarreglugerð, K-gler eða sambærilegt. Innarmál útdýra er meira en 90 cm. Innarmál annarra dýra er meira en 80 cm.

Akvegur er kringsum allt húsið sem tryggir aðkomu slökkviliðs. Brunanótstaða einstakra byggingarhluta er tilgreind á grunnmyndum og á sneiðingum. Klæðningar innan húsnæðis eru í flokki 1. Þakferi er í flokki T og gólfefni í flokki G. Brunahöflun: Ekki er um brunahöflun að ræða í húsinu að öðru leyti en að brunahöflunarflokkur E1 60 skilur innstakrymi frá öðrum hlutum húsnæðis. Burðarvirki: Burðarvirki stíga er A-R30. Önnur burðarvirki eru R 60. Stálpurðarvirki skal brunaverja þannig að þau uppfylli kröfu um R60 brunamótstöðu. Flóttaleiðir skv. teikningu. Hurðir í flóttaleið skal vera hægt að opna í innan frá án lykils eða verkfæra. ÚT-ljós og neyðarlýsing skv. ÍST EN 1838 og ÍST EN 50172. Brunavörðunarkerfi: Í allt byggingunni er brunavörðunarkerfi samkvæmt reglu Brunamálastofnunar og ÍST EN 54. Handstökkvörðun: Brunaslöngur skv. teikningu. Handstökkvélaki staðsetið nálægt slöngukefum í samræmi við slökkvilið. Reyklosun: Þakgluggar með auðbrennanlegu plasti til reykkræstingar eru að lágmarki 2,5% af grunnflati vörusalar eða 20 m<sup>2</sup>. Setja skal upp eigið eldvarnarskrifstofu fyrir bygginguna og gera skal þjónustusamning við viðurkennda þjónustuaðila um viðhald og eftirlit á brunavörðunarkerfi, neyðarlýsingu og handstökkvörðun.

Bilastæðabákhald: Húsið er atvinnuhúsnæði, 1311,0 m<sup>2</sup> sem þýðir að það þarf 27 bilastæði (1 stæði á hverja 50 m<sup>2</sup>). Á teikningunni sýnd 28 stæði, þar af eitt stæði fyrir fallaða.

Ekki er gert ráð fyrir að flutningsgámar standi á lóðinni.

U-gildi einstakra byggingarhluta er sem hér segir:

	W/m2K
Ti >= 18°CÞak	0.2
Útveggir	0.4
Gluggar (karmar, vegið meðaltalglers, K-gler)	2.0
Hurðir	3.0
Gólf	0.3
Útveggir, vegið meðaltal (veggflétur, gluggar og hurðir)	0.85

Helstu stærðir:

1. hæð:	
rúmmál	7891,4 m <sup>3</sup>
flatarmál (Botnflötur)	1035,0 m <sup>2</sup>
Millipallur:	
flatarmál (Botnflötur)	276,0 m <sup>2</sup>
Helðarrúmmál byggingar	6779,3 m <sup>3</sup>
Flatarmál lóðar	3930,0 m <sup>2</sup>
Flatarmál byggingar (D-8)	1311,0 m <sup>2</sup>
Nýtingarhlutfall (1311,0/3930,0)	0,3336

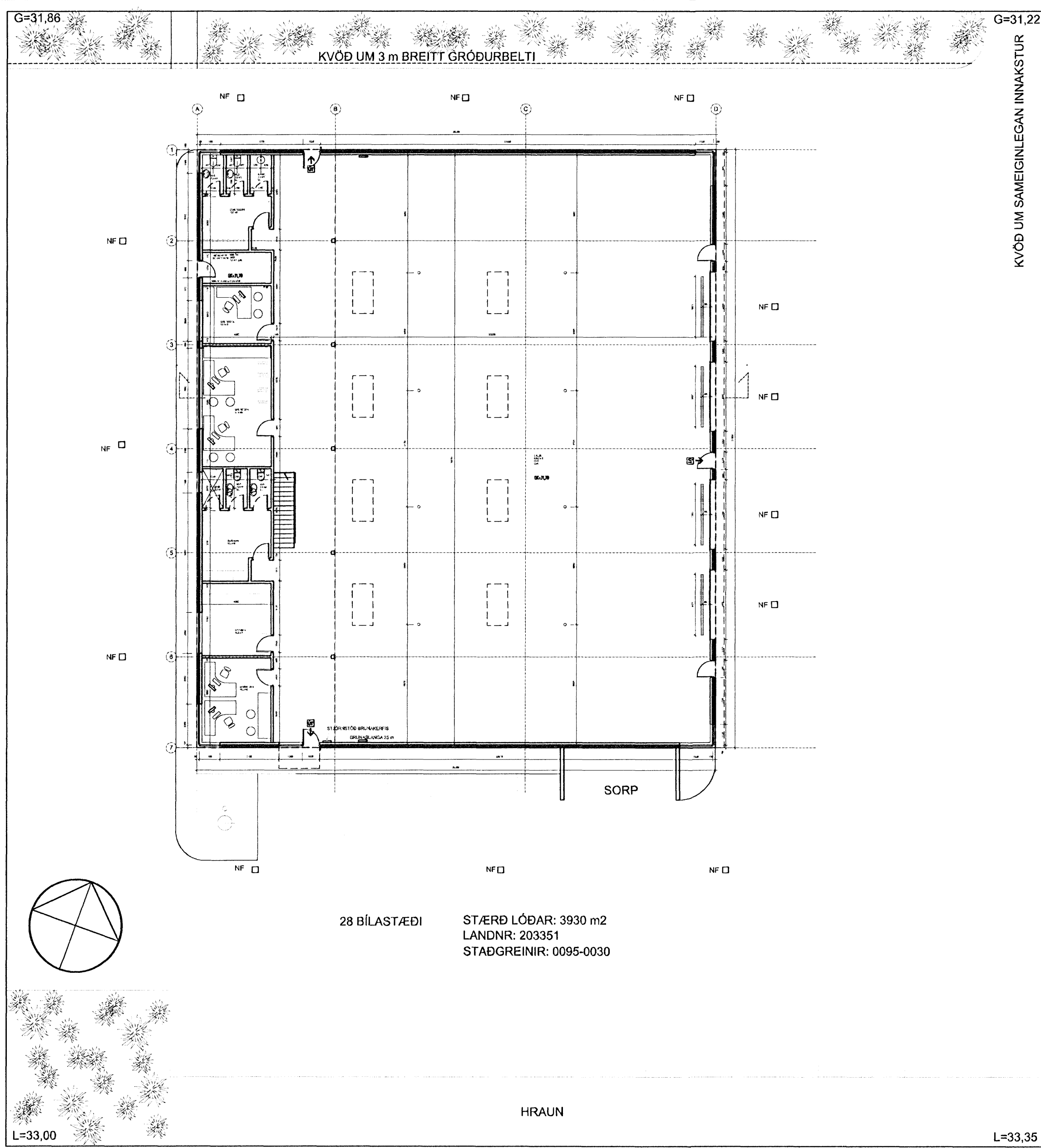

LÓÐAUPPDRAÐTUR M: 1/200

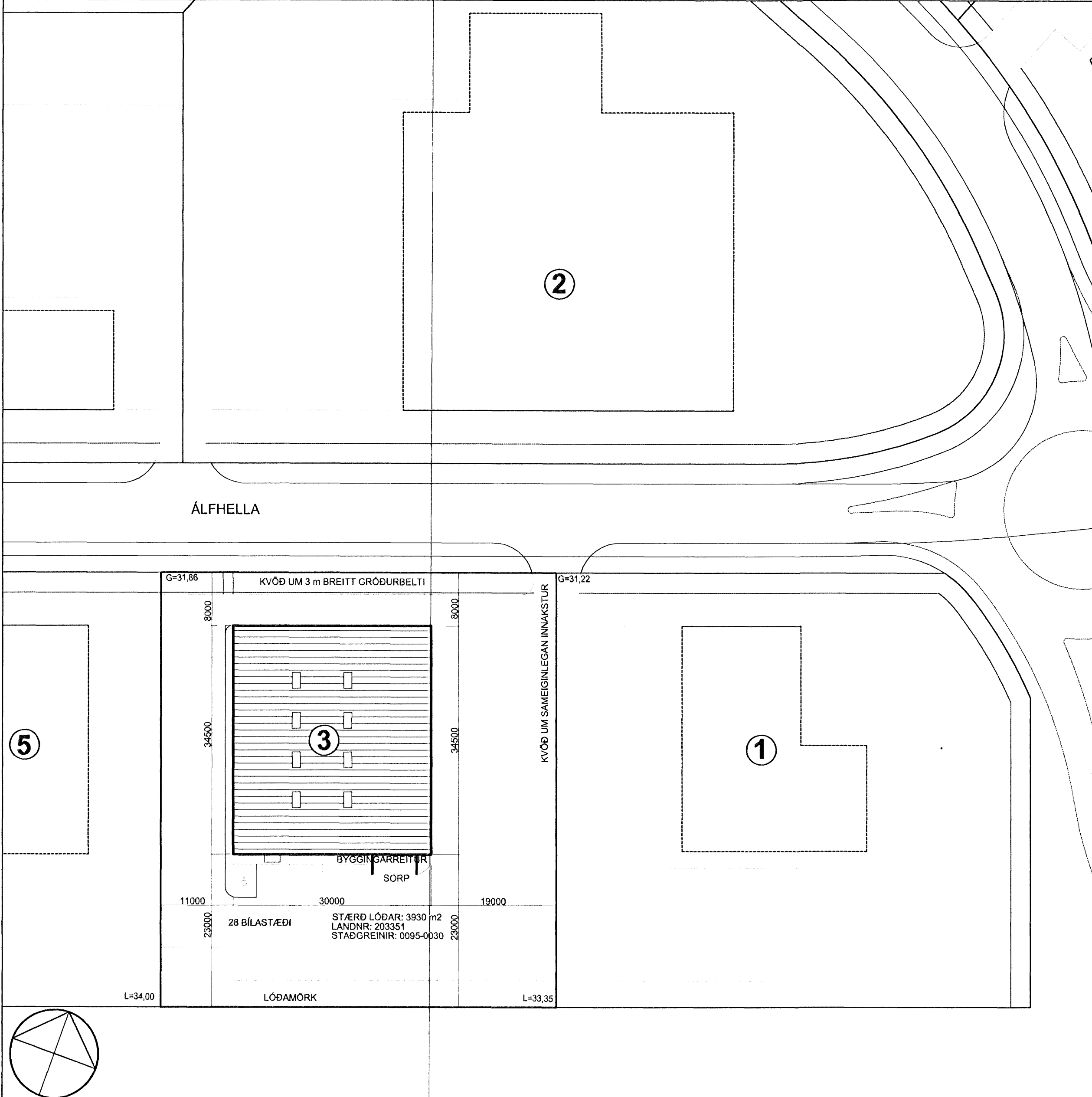

AFSTÖÐUMYND M: 1/500

BREYTINGAR

NR.	DAGS.	BREYTING	Sb.
01	10.10.07	Sniðflétur svertr, göngu tengingur bætt við	
02	14.04.08	Hús hækkað um 0,5 m í landi	
03	18.06.08	Hús hækkað um 0,3 m í landi m.v. gildandi skilmála	

**TEKTON**  
HÖNNUN - SKIPULAG - RÁÐGJÖF

HÁTEIGSVEGUR 7  
105 REYKJAVÍK  
ICELAND  
KT: 471293-2109  
TEL: +354 561 1910  
FAX: +354 561 1921  
TEKTON@TEKTON.IS  
WWW.TEKTON.IS

HAUKUR HARDARSON ARKÍT. FAI / FSSA  
GUÐM. HUGI GUÐMUNDSSON  
GUNNLAUGUR JÓNASSON ARKÍT.  
ÞORLEIFUR EGGERTSSON ARKÍT.  
KT: 221162-2269  
KT: 211068-5129  
KT: 090462-2289  
KT: 040603-4849

VERKSTÆÐISBYGGING  
Álfhella 3

TEKNING  
Afstöðumynd, útlit, lóð og byggingarlýsing

KVARÐI  
1:200 / 1:500

DAGS.  
01.10.2007  
TEKNAÐ AF  
GJ

TEKNING NR.  
0101

