

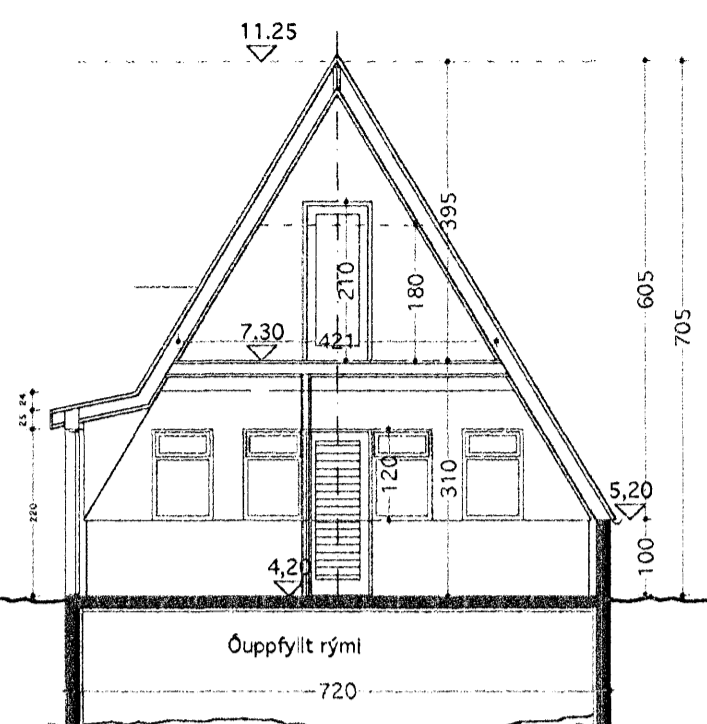

Samþykkt þann

28 MAY 2008

Byggingafulltrúinn í Hafnarfirði  
F.h. Jón Sigurðsson



Sneiðing A - A

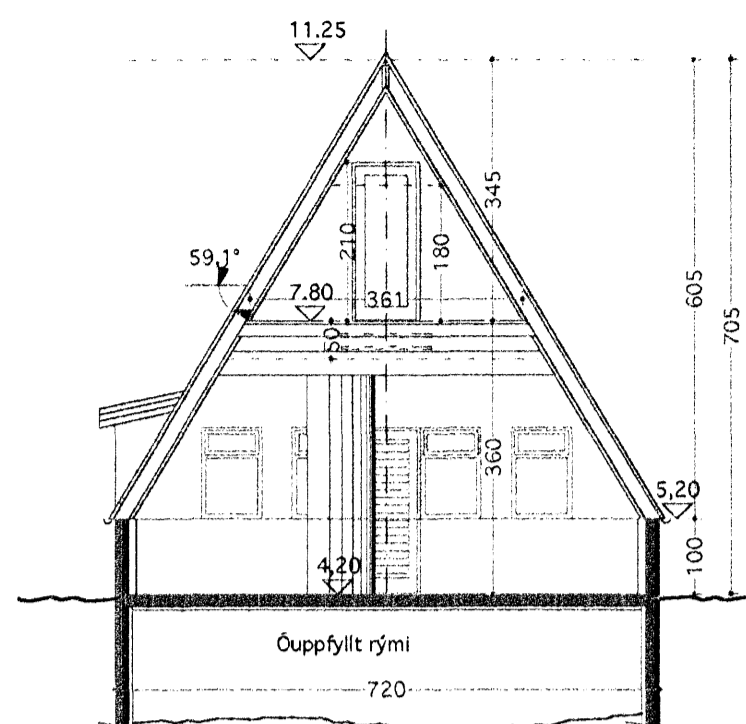

Sneiðing B - B

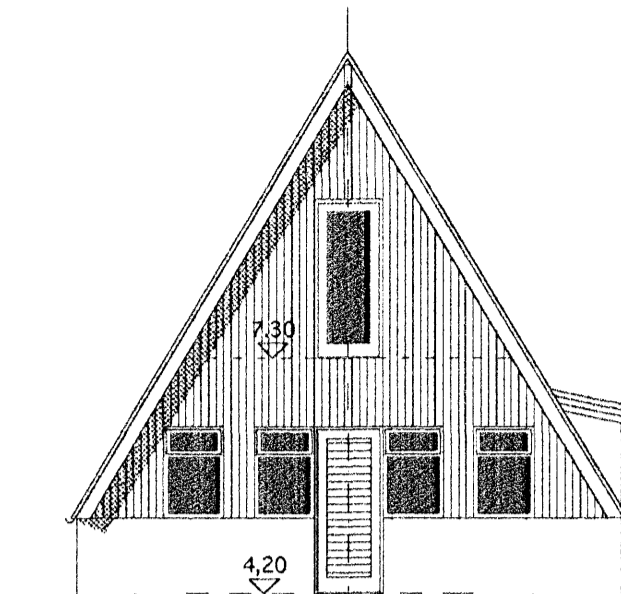

Norður útlit

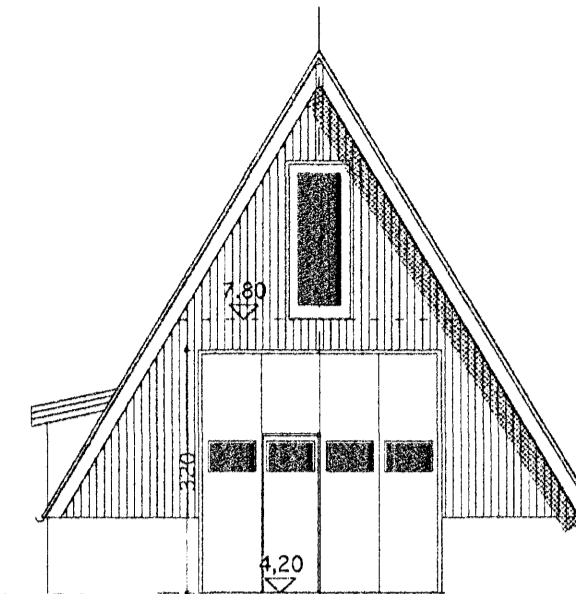

Suður útlit

Lónsbraut 66 - Staðgreinir : 57800660

Lýsing:

Steyptir sökklar eru á þjöppuðum frostfríum púða og botnplata einangruð að neðan með 50 mm plasteinangrun. Útveggir eru steyptir í 100 cm hæð. Þeir eru 18 cm þykkir og einangraðir að innan með 100 mm plasteinangrun, pússaðir og málaðir hvítir. Þakið er hefðbundið timburþak með 50 x 175 mm sperrum cc 600, einangrað með 150 mm steinull. Klætt með grænu bárujárn. Neðan á sperrur komi rakavörn og rafgrind 34 x 50 mm cc600 og því næst 12 mm spónaplötur. Útloftun yfir einangrun er 25 mm. Skambitar eru 50 x 175 mm boltaðir beggja vegna við sperrur með 2 stk 12 mm snittiteinum. Ofan á sperrur er 25 x 150 mm borðaklæðning, þakpappi og bárujárn. Klæðningar innanhúss eru í flokki 2. Gluggar eru úr timbri með tvöföldu K-gleri

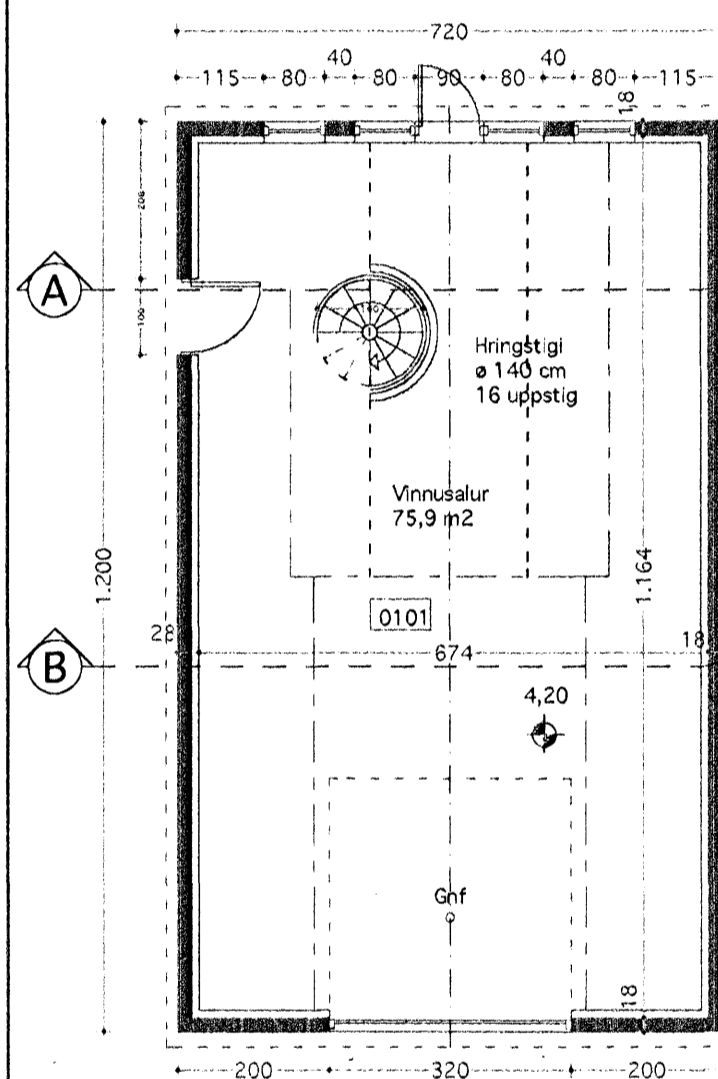
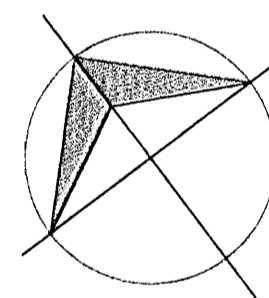

Grunnmynd neðri hæðar

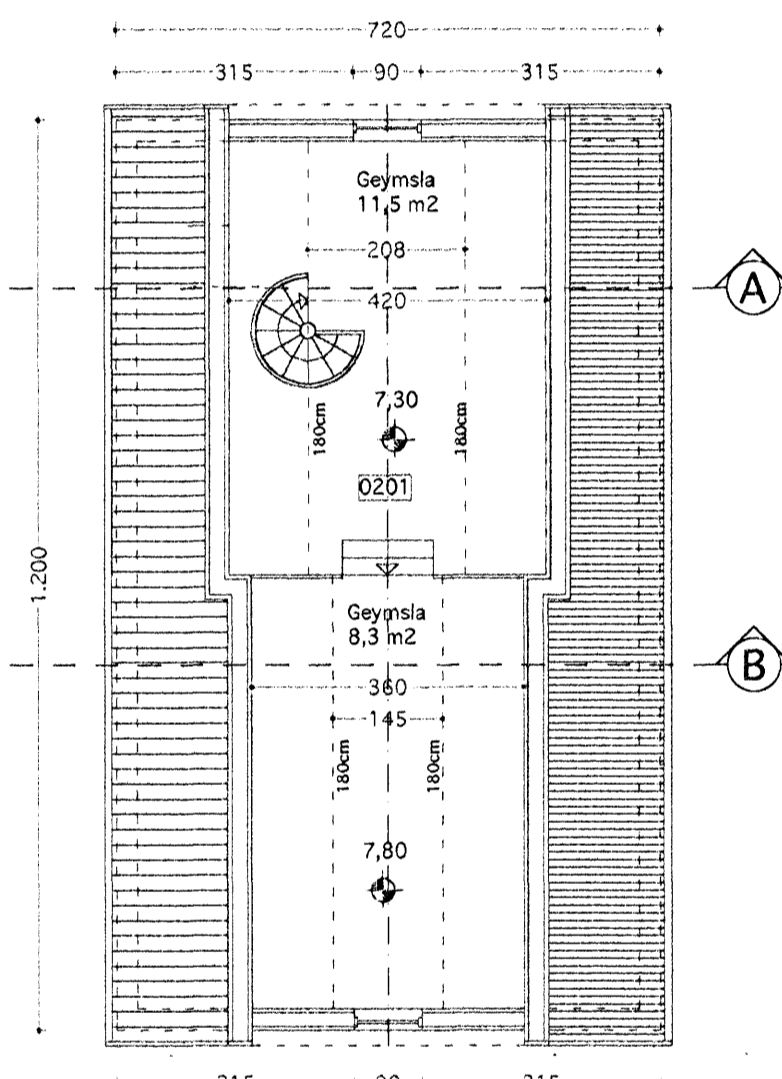

Grunnmynd efri hæðar

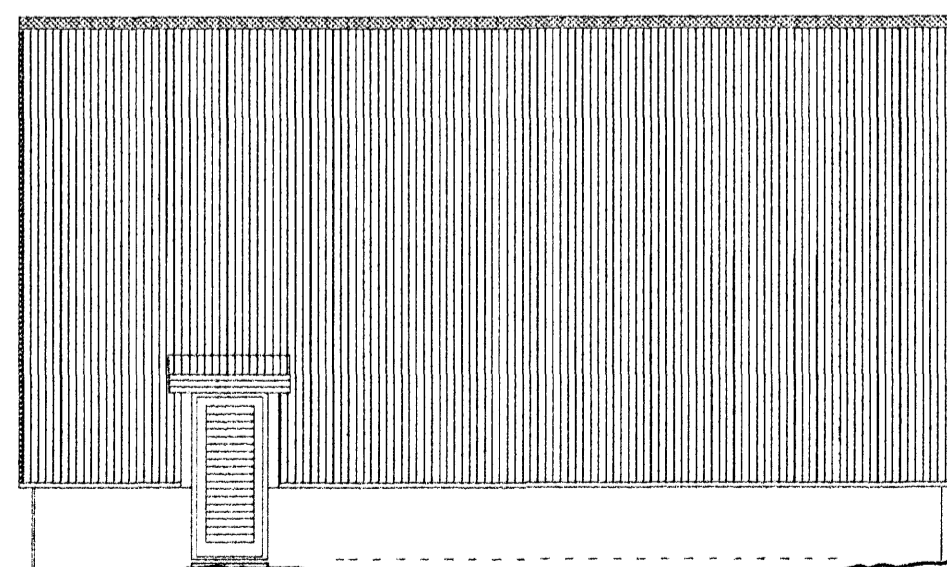

Vestur útlit

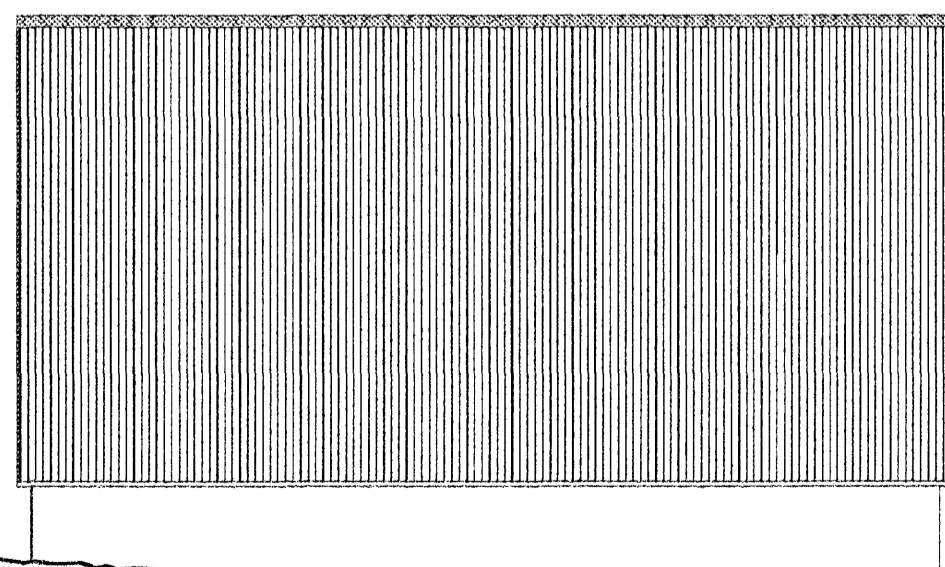

Austur útlit

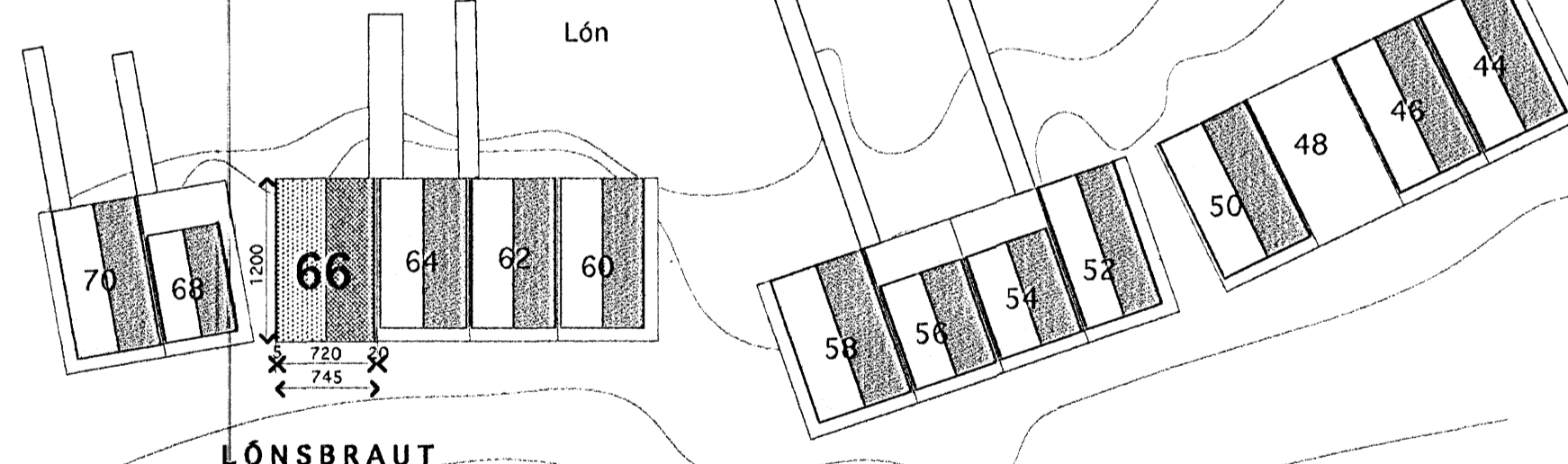

Afstöðumynd Mkv. 1 : 500

Breyting 12.maí '08  
Ný hurð á vestrhlöð  
Hringstigi á milli hæða

VINNUSTOFA  
KÓPAVOGI



SÍMI 554 0115 - 844 6960

VESTURVÖR 9  
vifillark@simnet.is

VÍFILL MAGNÚSSON ARK. 171238-4639

HALLA HANNESSDÓTTIR TT. 220851-7889

HEITI Lónsbraut 66, Hafnarfirði  
EIGN Garðar Smári Vestfjörð Kt. 210158-4489  
TEIKN Grunnmyndir - Sneiðing - Útlit - Afstöðumynd  
Mkv. 1 : 100 1 : 500

DAGS. 28.02.'08  
TEIKN. VM  
SAMP.  
BREYTT. 12.05.'08

01