

Samþykkt þann
28 MAY 2008
Byggingafráttunn í Hafnarfirði
F.h. Jón Sigurðsson

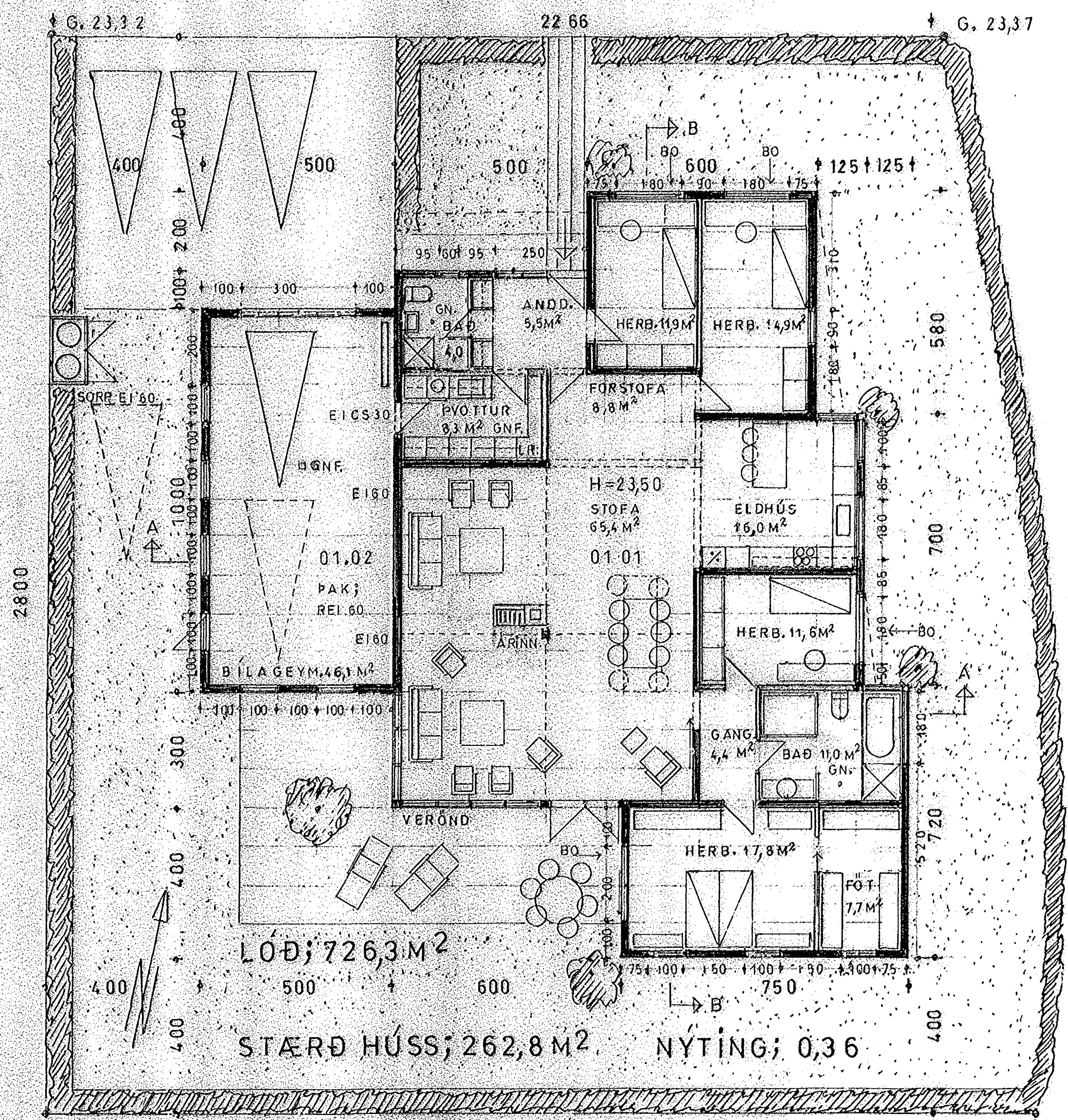

L.2200 + GRUNNMYND 2 6 1 4 + G.22,79

SAMKV. BYGGINGARREGLU-
GERÐ 68,3;
SE TRJAM PLANTAÐ VÍÐ
LÓÐ SAMLIGGJANDI LÓÐA
SKAL HÆÐ ÞEIRRA EKKI
VERÐA MEIRI EN 1,80M....

STUTT BYGGINGARLÝSING;
HÚSIÐ VERÐUR BYGGT ÚR STEINSTEYPU, PÚSSAÐ OG STEINAÐ
AÐ UTAN, EN EÍANGRAÐ AÐ INNAN MEÐ 100 MM PLASTEIN.
ÞÖK VERÐA FLÖT, STEYPTAR PLÖTUR MEÐ 20 CM PLAST-
EÍANGRUN OG ÞAKDÚK OFAN Á PLÖTUR. — ALLIR GLUGGAR
(OG HURÐIR) VERÐA SETTIR Í „EITRÁ“. — K-GLER Í ÖLLUM GLUGGUM
OG HURÐUM.
U-GILDI; ÞAK=0,2, ÚTVEGGIR=0,4, GLUGGAR=2,0, HURÐIR=0,3

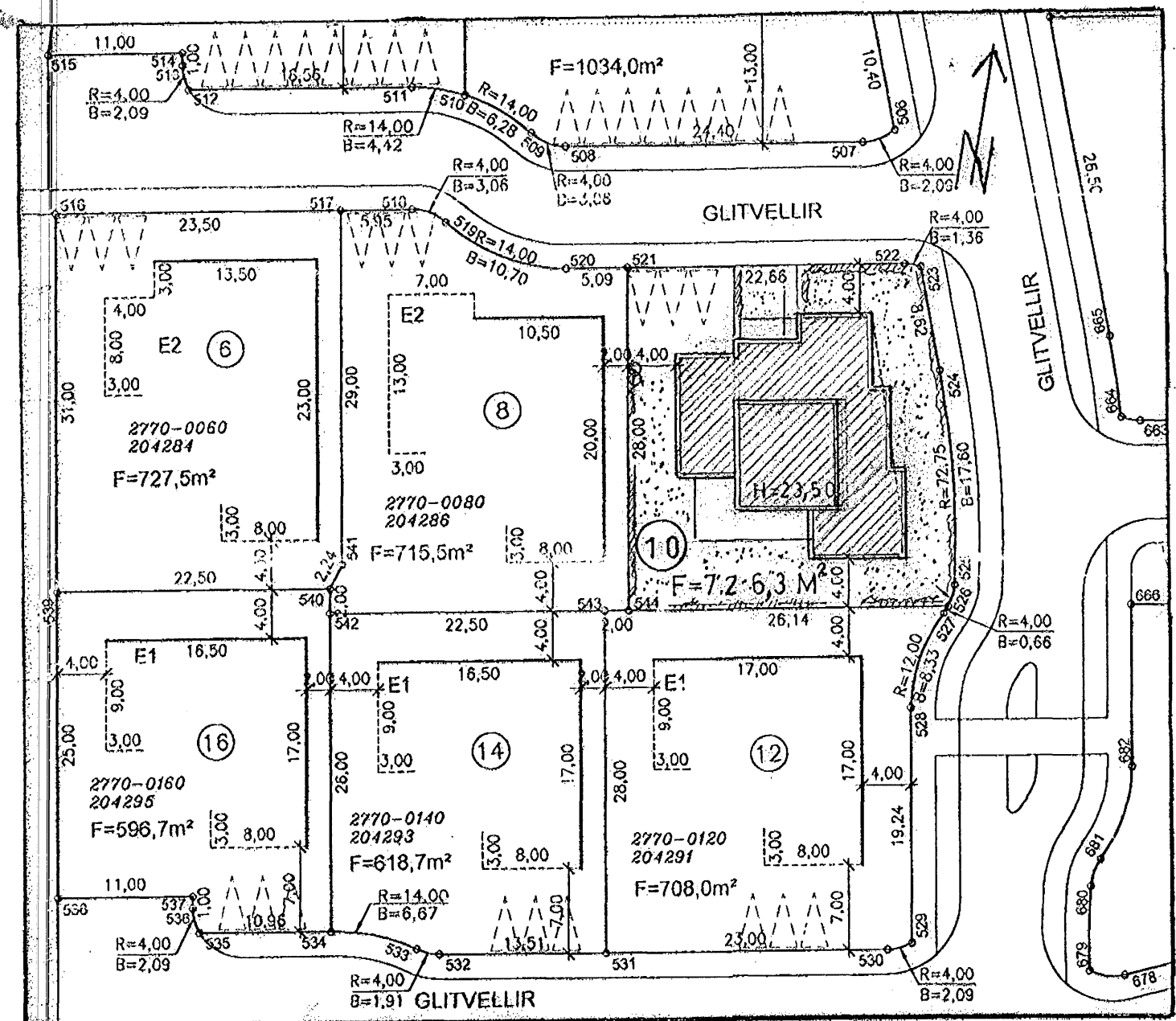

AFSTÖÐUMYND, M. 1:500

GLITVELLIR 10

HAFNARFJÖRÐUR
GRUNNMYND OG AFSTAÐA, M.1:100 OG 1:500
VINNUSTOFAN HREFNU GÖTU 8, 105,R.
SVERRIR NORÐFJÖRÐ ARKITEKT F.A.Í.
KT.170641-7799, S.55273 20, FEB.2007

Sverrir Norðfjörð
Sverrir Norðfjörð
BR.24.5.08