

Fluguskeið 11, Hafnarfirði

Sótt er um byggingarleyfi til að byggja hesthús á lóðinni Fluguskeið 11, Hafnarfirði eins og þessar teikningar sýna. Teikningin sýnir steinsteypt hús. Stærðir sjá nánar skráningartöflu:

Landnr: 215896
Staðgreinir: 1400-1-23960110

Húsið verður byggt á steinsteyptum undirstöðum og steinsteyptri gólfplötu. Utan á sókkla kemur 50mm einangrun og undir gólfplötu kemur 75mm einangrun. Útveggir hússins verða úr steinsteypu, einangrað að utan með 100 mm einagrun og klætt með báruðum málmplötum. Milligólf verður steinsteypt. Burðarvirki þaks verður úr timbri. Ofan á sperrur kemur timburklæðning, þakpappi og báraðar málmplötur. Einangrað verður á milli sperra, neðan á sperrur kemur rakavarnarlag, þá lagnagrind og klæðning. Þakhalli verður 23°. Innveggir verða steinsteyptir.

Allar vatns- og hitalagnir verða lagðar í gólfplötu. Húsið verður hitað með gólfhita. Þak og veggir verða í gráum lit. Þakkantar, gluggar og hurðir verða í hvítum lit. Við húsið verða átta bílastæði. Lóð er 1296m². Nýtingarhlutfall lóðar er 0,33. Á teikningunni eru útgönguleiðir sýndar svo og reykskynjarar. Staðsetning slökkvitækja verður í samráði við slökkviliðsstjóra. Ekki er gerð krafa um einangrunargildi byggingarluta. Skítur verður fjarlægður þegar stíur verða mokaðar.

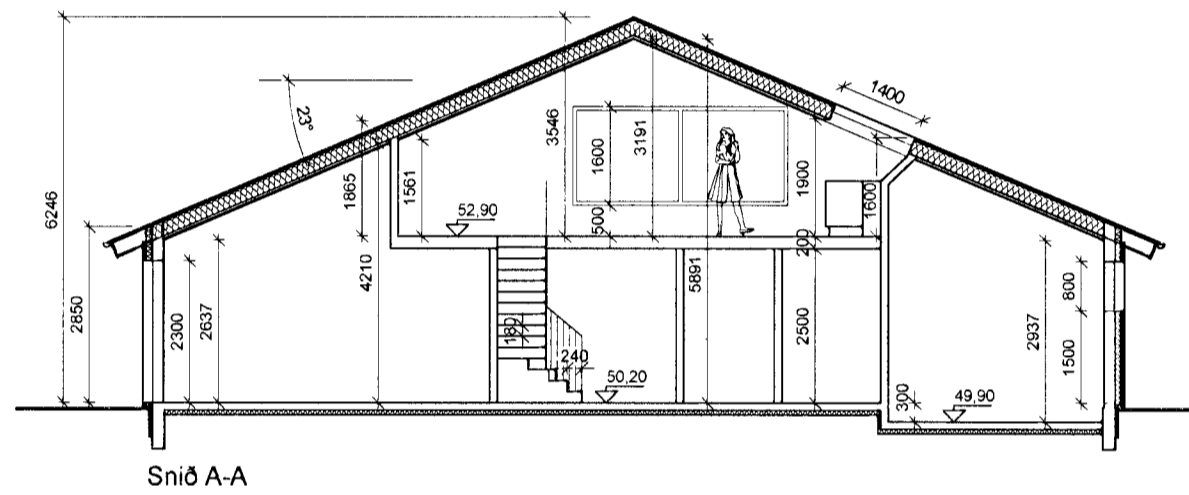

Snið A-A

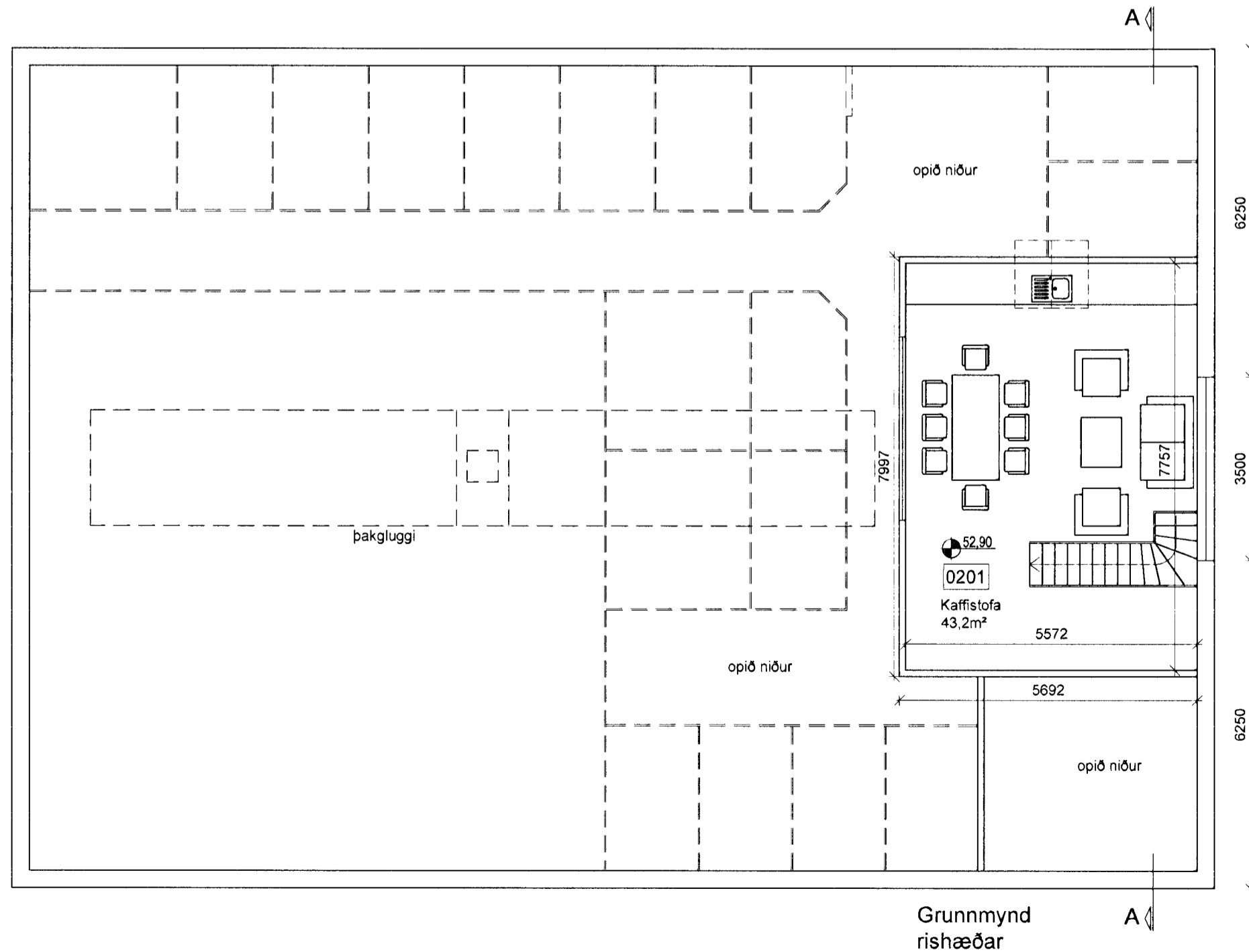

Grunnmynd rishæðar

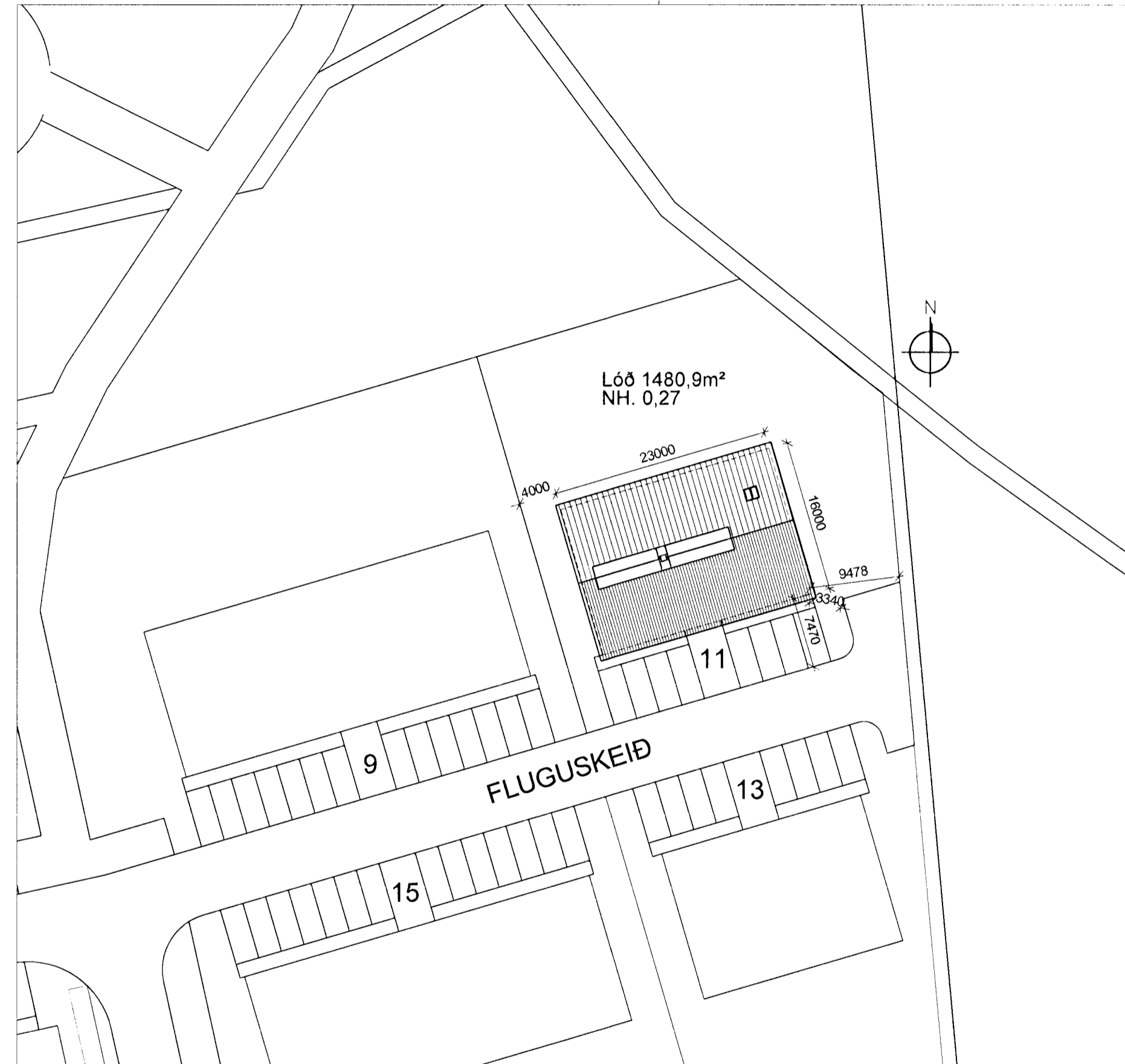

Afstöðumynd 1:500

Teikningasrá

09.250 Grunnmynd
09.251 Grunnmynd rishæðar, snið og byggingarlýsing og afstöðumynd
09.252 Útlitsmyndir
09.253 Skráningartafla

Verkkaupi:	:	Hesthús	Teikn. nr.:	: 09.251
Verk:	:	Fluguskeið 11	Verk. nr.:	:
Staður:	:	220 Hafnarfirði	Mælikvarði:	: A2 1:100/500
Póstfang:	:		Hannað:	: ÓP
Innihald:	:	Grunnmynd rishæðar, snið, útlitsmyndir, afstöðumynd og byggingarlýsing	Teiknað:	: ÓP
Heiti á skrá:	:		Samþykkt:	:

NÝHÖNNUN

Hvanneyrangötu 3
Hvanneyrn
311 Borgarnes

Omar Pétursson
Omar Pétursson
Byggingafræðingur BFI

Kennitala: 050571-5569

Dags: 14.07.2009
Breyting 1:
Breyting 2:
Breyting 3:
Breyting 4: