

Hurðarspjald
 min 15
 Pröskuldur
 Undir hurðir inn á loftræst rými þ.e. bób og þvottaherbergi skal vera rífa sem er a.m.k. 15 mm breið.

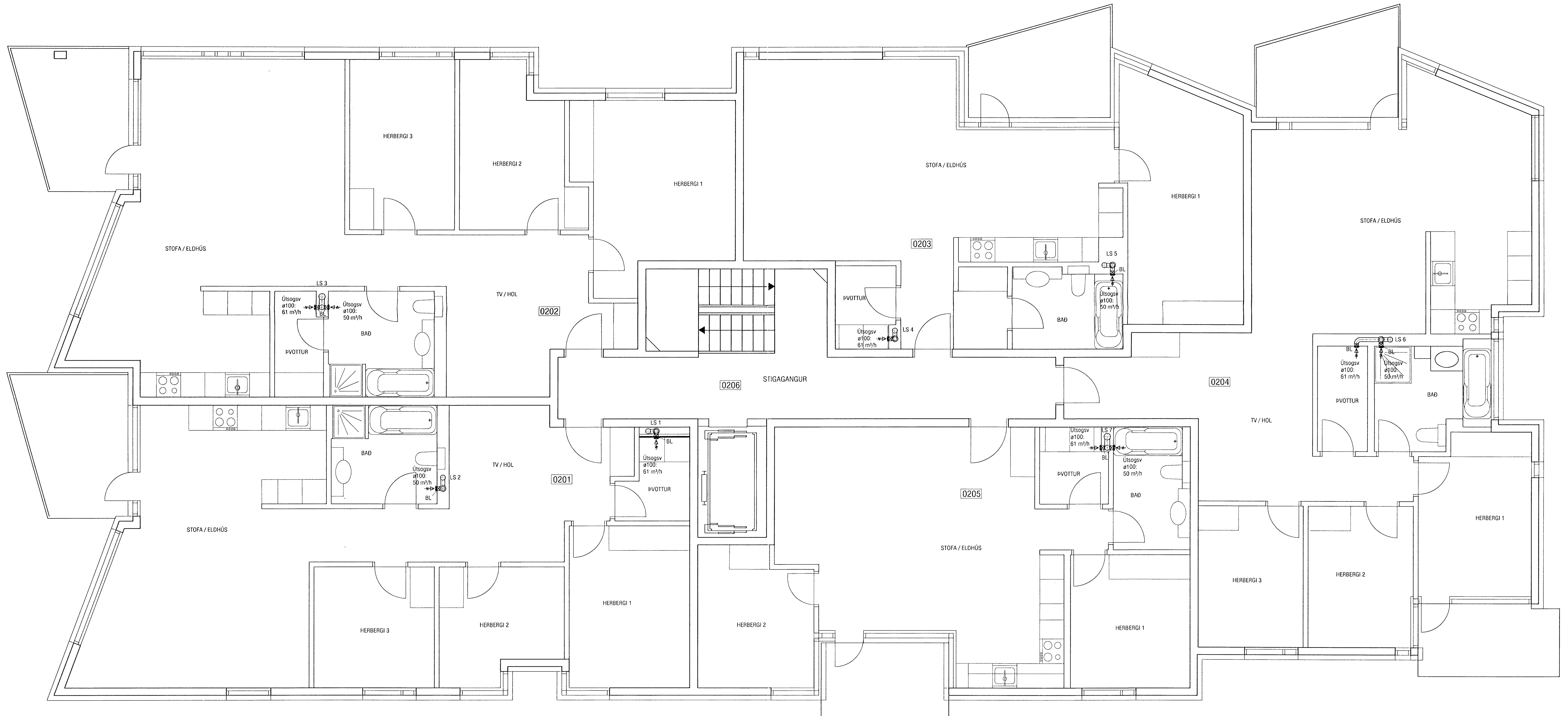

GRUNNMYND 2. HÆÐ

ATH! ALLAR BRUNALOKUR SKULU VERA VIÐURKENNDAR SEM E60 LOKUR.

BR 1: Útsögi úr brunahólfi sleppt.

ATH!
 Stærð og nákvæm staðsetning á götum fyrir frárennsli, neyslvatns-og hitalagnir skal ákvarða í samráði við eiganda og pípara.

VEKTOR - hönnun og ráðgjöf - Nýbýlavegi 6, 200 Kópavogi.		Sigurður Hafsteinsson Byggingartekniker/raðgjafi Kt. 020659-7749 Sími: 554-6660 Fax: 554-6669		NORDURBAKKI 23, HAFNARFIRÐI LOFTRÆSILAGNIR GRUNNMYND 2. HÆÐ	
Reyndartekning		BR 1 28.04.'08		Hannaf	
Tekin nr.		Tilvisun á teki		EKK	
Samþykkt		Br.		EKK	
28.04.08 [Signature]		29.06.'06		1:50	
Dagsetning		Málsgæði		Tekin nr.	
29.06.'06		B-05-10-41		L-418	