

Snið í lofttúður fyrir fallpipur
1:20

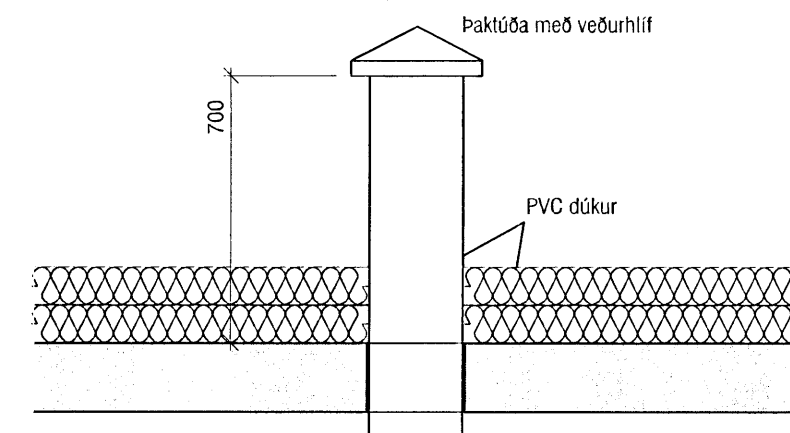

Snið í lofttúðu fyrir lyftuhús
1:20

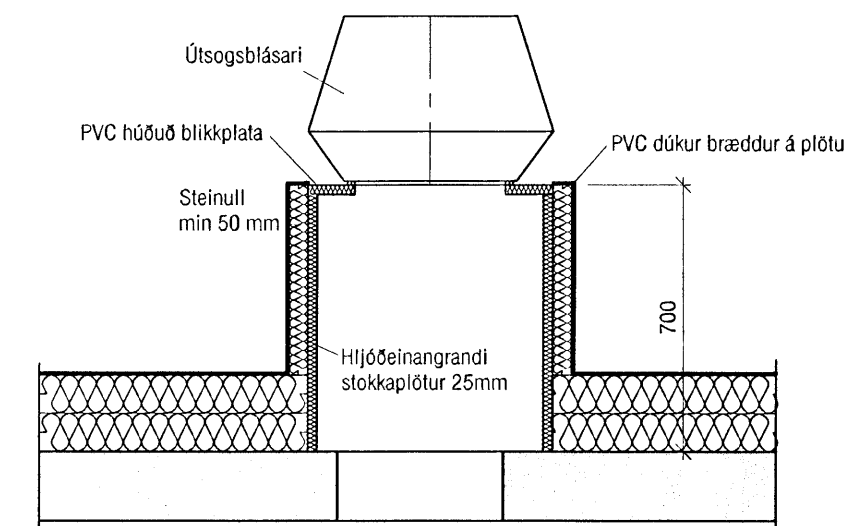

Snið í safnkassa og stökk á þaki

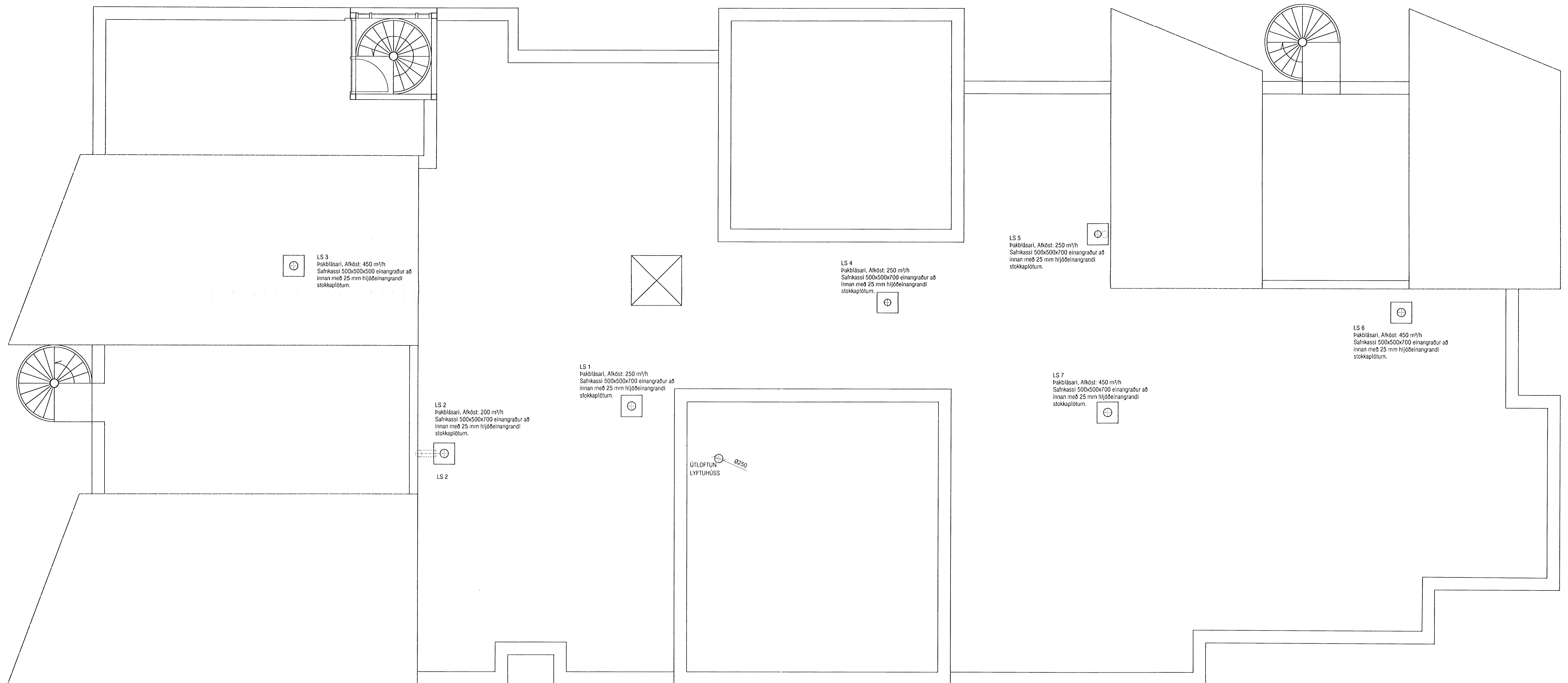
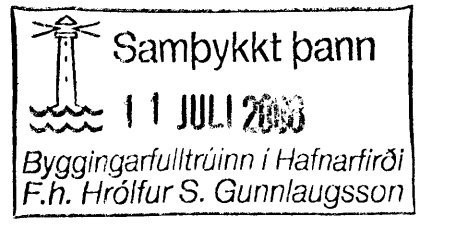

LS 3
Þakblásari, Arkóst: 450 m³/h
Safnkassi 500x500x700 einangraður að
innan með 25 mm hljóðeinangrandi
stökaplötum.

LS 2
Þakblásari, Arkóst: 200 m³/h
Safnkassi 500x500x700 einangraður að
innan með 25 mm hljóðeinangrandi
stökaplötum.

LS 4
Þakblásari, Arkóst: 250 m³/h
Safnkassi 500x500x700 einangraður að
innan með 25 mm hljóðeinangrandi
stökaplötum.

LS 4
Þakblásari, Arkóst: 250 m³/h
Safnkassi 500x500x700 einangraður að
innan með 25 mm hljóðeinangrandi
stökaplötum.

LS 5
Þakblásari, Arkóst: 250 m³/h
Safnkassi 500x500x700 einangraður að
innan með 25 mm hljóðeinangrandi
stökaplötum.

LS 7
Þakblásari, Arkóst: 450 m³/h
Safnkassi 500x500x700 einangraður að
innan með 25 mm hljóðeinangrandi
stökaplötum.

LS 6
Þakblásari, Arkóst: 450 m³/h
Safnkassi 500x500x700 einangraður að
innan með 25 mm hljóðeinangrandi
stökaplötum.

ATH!
Stærð og nákvæm staðsetning á götum fyrir frárennslis, neyslutvns-og hitalagnir skal ákvarða
í samráði við eiganda og pípara.

BR 1: Útsogi úr brunahólfi sleppt, þaktúða fyrir stíghús fellt út.

VEKTOR - hönnun og ráðgjöf - Nýbýlavegi 6, 200 Kópavogi.		Sigurður Halsteinnsson byggingateknifræðingur Kl. 030869-7749 sími: 554-8660 fax: 554-8669.		NORÐURBAKKI 23, HAFNARFIRÐI	
Reyndarteikning		BR 1 28.04.'08		LOFTRÆSILAGNIR	
Teikn. nr. _____		Br. _____		GRUNNMYND ÞAK	
Samþykkt _____		Dags. _____		Hannað _____	
E.K.		E.K.		Teikn. nr. _____	
29.06.'06		B-05-10-41		1:50 L-421	

130