

ÞVERMÁL NEYSLUVATNSL.		
Á teikn.	PeX	Ál / peX
ø16	ø16*2,2	ø16,2*2,6
ø20	ø20*2,8	ø20*2,9
ø25	ø25*3,5	ø25*3,7
ø32	ø32*4,4	ø32*4,7
ø40	ø40*5,5	ø40*6,0
ø50	ø50*6,9	/

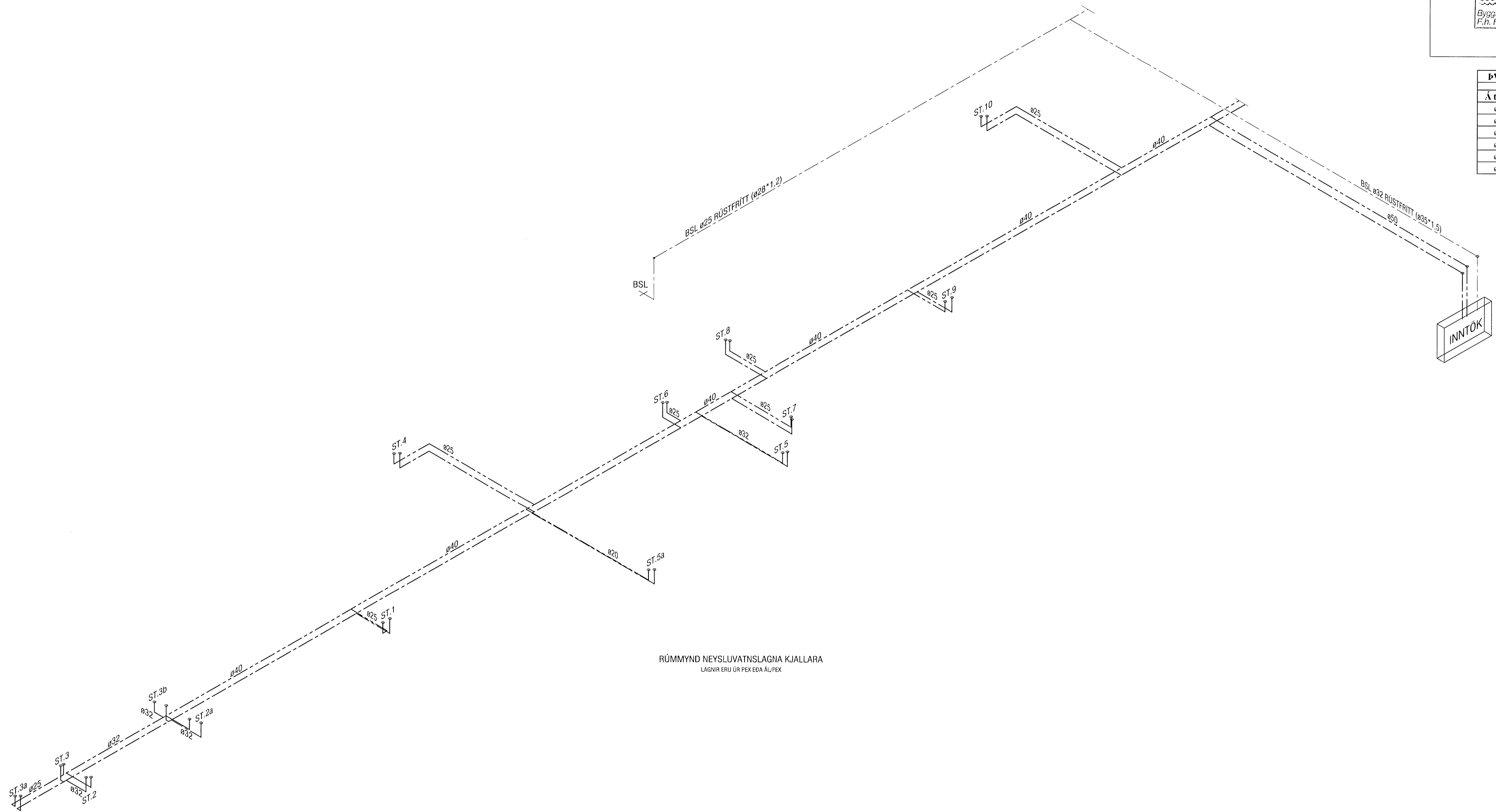

RÚMMYND NEYSLUVATNSLAGNA KJALLARA
LAGNIR ERU ÚR PEX Eða AL/PEX

ATH!
Stærð og nákvæm staðsetning á götum fyrir frárennsli, neysluvatns- og hitalagnir skal ákvarða í samráði við eiganda og plpara.

BR 1: Stofnar 2a, 3a og 3b bættast við neysluvatnslagnir.

VEKTOR - hönnun og ráðgjöf - Nýbýlavegi 6, 200 Kópavogi.		Sigurður Hafsteinsson byggingateiknifráeðingur Kl. 032859-7749 sími 554-0650 fax: 554-0689	
Reyndarteikning	BR 1	30.04.'08	
Teikn. nr.	Br.	Dags.	
Samþykkt	[Signature]		
NORÐURBAKKI 25, HAFNARFIRÐI		PRÍFALAGNIR RÚMMYND KJALLARA SV	
Hárið	EK	Teiknað	EK
Dagsetning	Verk nr.	Málkasti	Teikn. nr.
06.06.'06	B-05-10-41	1:50	L-203

130