

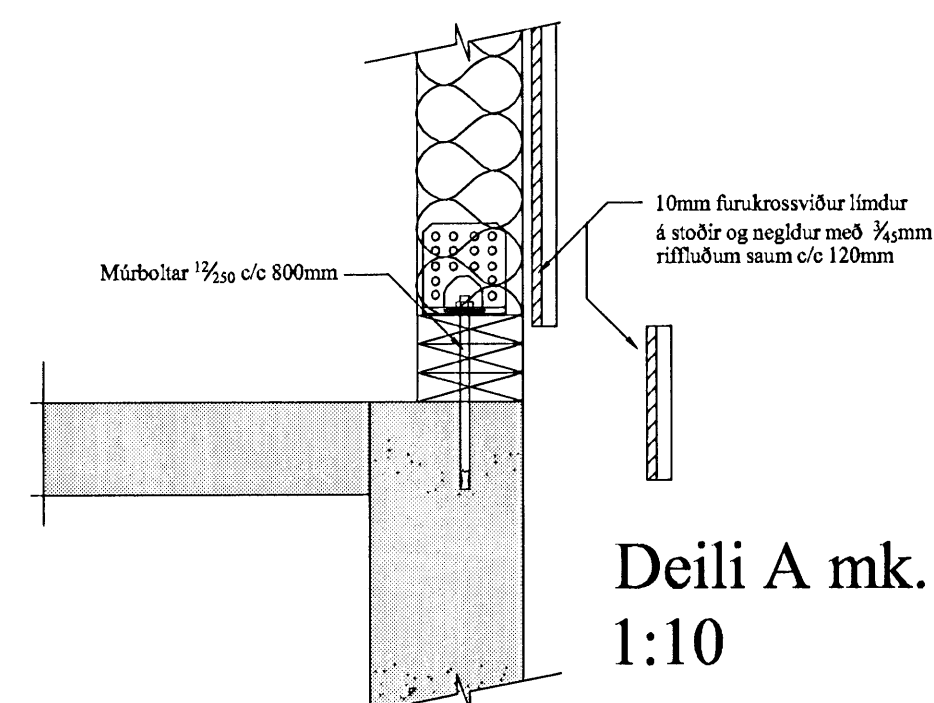

Grunnmynd útveggjaeininga

Útveggir:
Útveggir eru gerðir úr furustoðum 38x145 c/c 400. (Sjá teikn 1-06) Þessir veggir eru klæddir annarsvegar með 12mm furukrossvið sem er festur á stoðir með skotnögglum 3/50mm c/c 120.

Stýfingarveggir:
Stýfingarveggir eru gerðir úr furustoðum 38x95 c/c 400. Lekturnar við gólf eru boltaðar niður með múrboltum 10/150 c/c 700 + skinna 20x20. Að ofan er veggglægjunni fest við sperrur með tréskrúfum 5/120 c/c 600. Þessir veggir eru klæddir annarsvegar með 12mm furukrossvið sem er festur á stoðir með skotnögglum 3/50mm c/c 120.



Deili A mk.
1:10

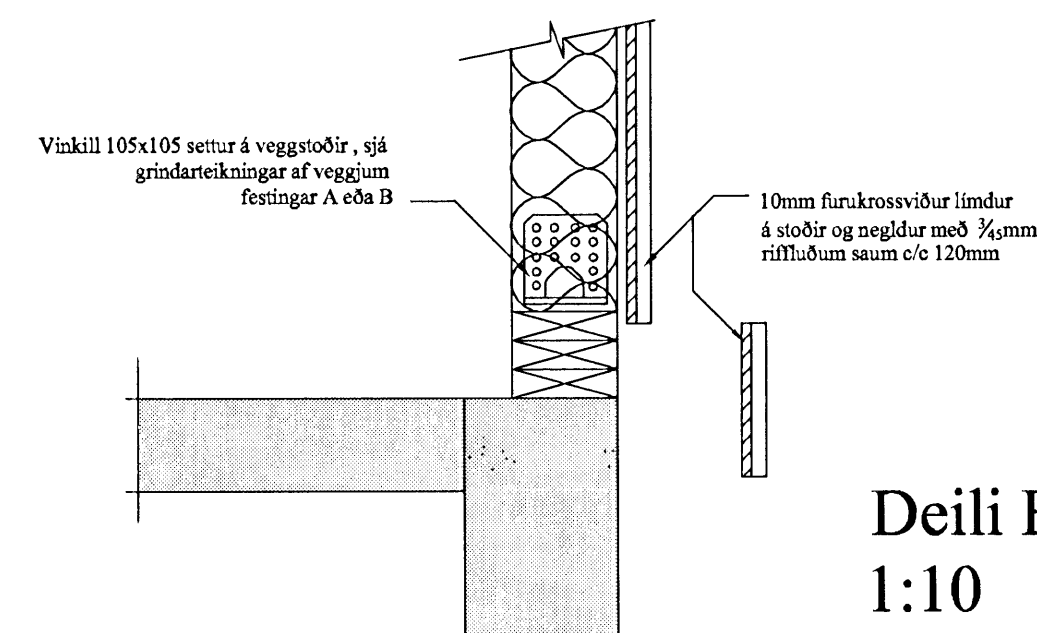

Deili B mk.
1:10

Skýringar:
Myndin sýnir útveggjagrindur eins og þær eru afhentar frá verksmiðju. Framleiðandi eininganna er **Ultratec 235 De la stadion, Laurier-stadion Quebec Kanada** en seljandi á Íslandi er **dalko ehf Dalvegi 22 200 Kóp.**
Útveggjagrindur er fest niður með múrboltum múrboltum 12/250 c/c 800mm + 40 skinna.
Á grindarteikningum eru sýndar festingar A og B. Festingar A eru þannig að settur er vinkill 105x105 (td. BMF) og er hann neglður með 4 stk. 3/50 rifluðum saum í fótstykki en 5 stk. 3/52 riflaður saumur settur í stoð. Festing B er þannig að vinkillinn er festur niður með sama múrbolta og notaður er í silluna (12/250) þ.e múrboltinn er settur í gegnum gatið á vinklinum (að öðru leiti er vísað í fest. A)
Bæði festing A og B eru notaðir vinklar með styrkingu. Krossviðurinn er límdur á grindina frá framleiðanda og er mjög mikilvægt að ganga frá krossvið sem tengir sillu og veggjagrind á sama hátt þ.e. setja krossviðinn í lim t.d sikaflex 11fc og negla síðan eins og deili sýnir.

Verkluti:
Útveggir

Teikn nr.	Tölvu nr.	Verk. nr.
1-06		

Tilvísanir:
Sjá teikn nr:

Verkefni:

GLITVELLIR 17

		Aðalhönnuður:
Tækniþjónusta ehf KT 601200-2440 Hrísteyg 7 105 Reykjavík S: 5533700, 8997864, 5812304 Fax: 5533700 Netfang: iso@simphus.is		Dagsetning: Jún 2008 Mælikvarðar: 1:50, 1:20 Teiknað af: Sæma Reiknað af: Sæma
Aritun hönnuðar (teikninging þessi er ógild án áritunar hönnuðar)		
Nafn: <i>Sæmundur Óskarsson</i> Aritun hönnuðar samkv. byggingareglugerð	Kennit: <i>KT.180160-3109</i>	
Nafn: <i>Hanna Sæmundur Óskarsson</i> Hannað: <i>Sæmundur Óskarsson</i> Byggingatekniáæðingur	Kennit: <i>010257-7359</i>	