

KOPARHELLA 14 HAFNARFIRÐI

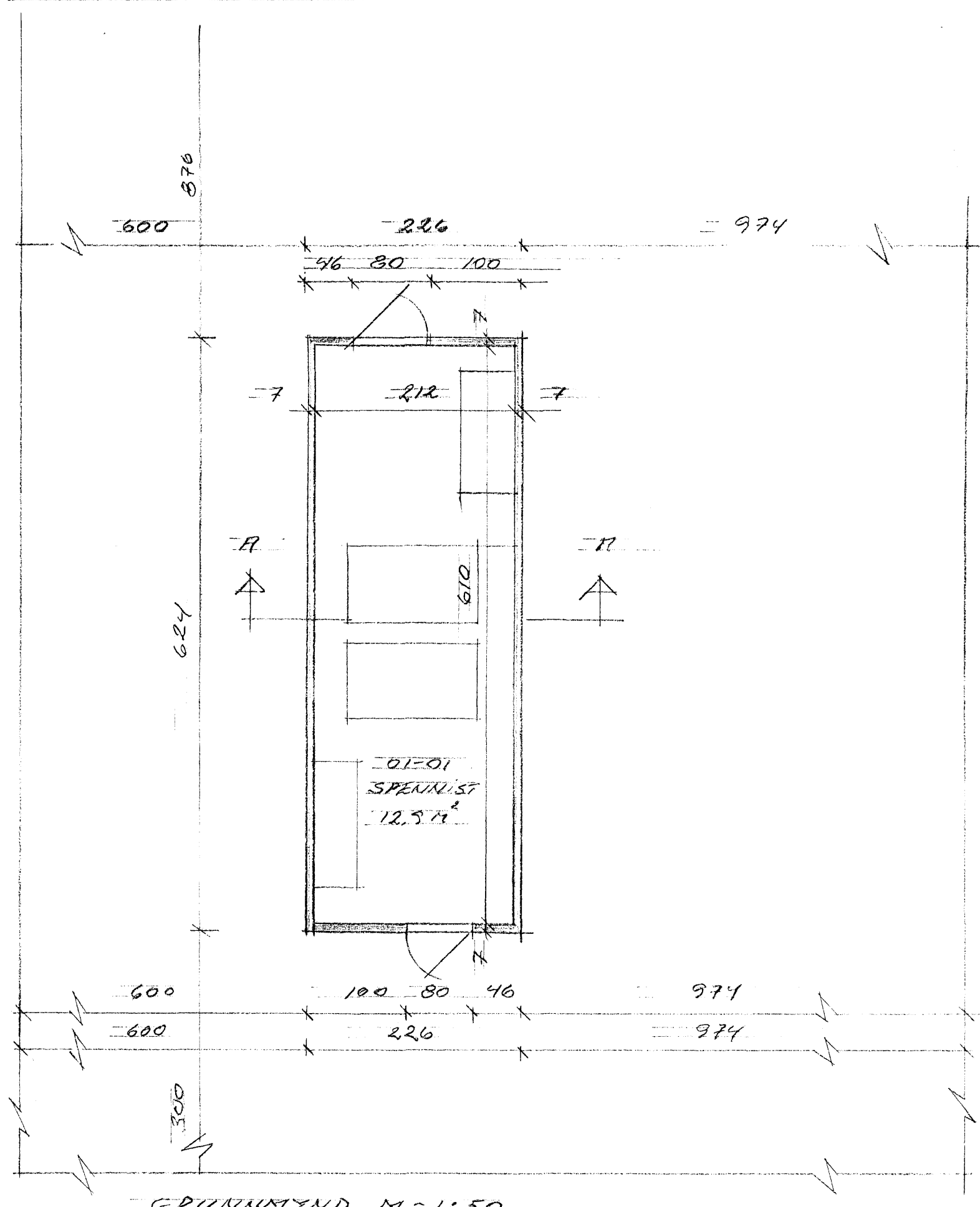

GRUNNMYND M=1:50

Skýringartafel: Koparhella 14				Skýringartafel: Erlendur Arni Hjálmarsson												
Landsmál: 213032				Kvænnúmer: 100335-5239												
Matslufundir: 01				Ulgáta: 4.014												
Uppskipting og kræfa				Dagá: 17.3.2008												
D0	D1	D2	D3	D4	D5	D6	D7	D8	D9	D10a	D10b	D11	D12	D13	D17	
Lofur	Rygg	Nokun	Höfðs-	Eignar-	Stærðir	ÖSM	D8	D7	D8	D9	D10a	D10b	D11	D12	D13	
hadró	teki	flakun	hald	hald	Berur	Villur	Slegir	Op	Broturur	Skururur	Skururur	Skururur	Skururur	Skururur	Skururur	
					m²	m²	m²	m²	m²	m²	m²	m²	m²	m²	m²	
		Matshlutur			14,8	0,0	0,0	0,0	14,8	0,0			30,3	13,8	14,8	
		Botn											3,0			
A	0101	1. hæð	Dreifistöð	N	0101	14,8	0,0	0,0	14,8	0,0	1,89	1,99	27,3	13,8	14,8	
						14,8			14,8				27,3	13,8	14,8	
														1,84	25,024	
Athugasemdir																
Dreifistöðin er skilgreind sem notarymi þó hún sé eingöngu tekið.																
Samtölgur summa																
Eignarhald																
Eignarhald	Nokun teki	Skilgreint	Skilgreint	Skilgreint	Skilgreint	Skilgreint	Skilgreint	Skilgreint	Skilgreint	Skilgreint	Skilgreint	Skilgreint	Skilgreint	Skilgreint	Skilgreint	Skilgreint
0101	Dreifistöð	14,8	25,024	25,024												
Alls				14,8 25,024 25,024												

Byggingarlýsing / skýringar:

Mannvirkið er dreifistöð Hitaveitu Suðurnesja
Húsið er úpphitað og loftraest um sjálftrekkjandi ristar.

Undirstöður:
Undirstöður eru staðsteyptar á þjappaðri hraunfyllingu.

Botnplata:
Botnplata er byggð upp á stálprófilum.

Útveggir og þak.
Útveggir og þak eru byggð upp á forsteyptum einingum
Sem hlotið hafa vottun Rannsóknarstofnunar ríkisins nr 00-25.

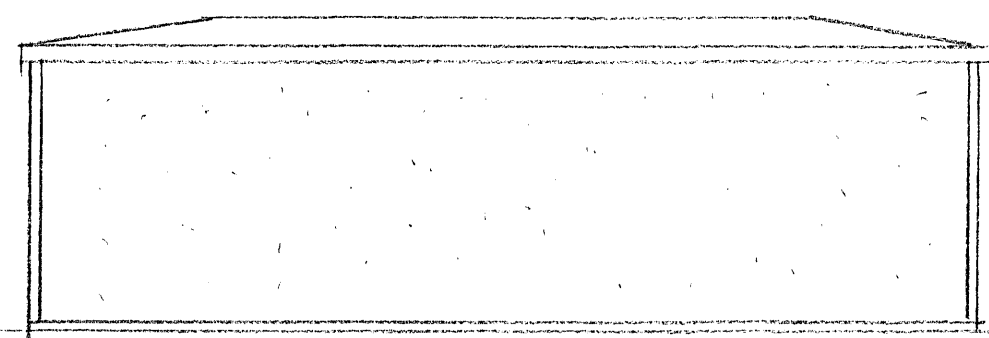

ÚTLIT VESTUR M=1:50

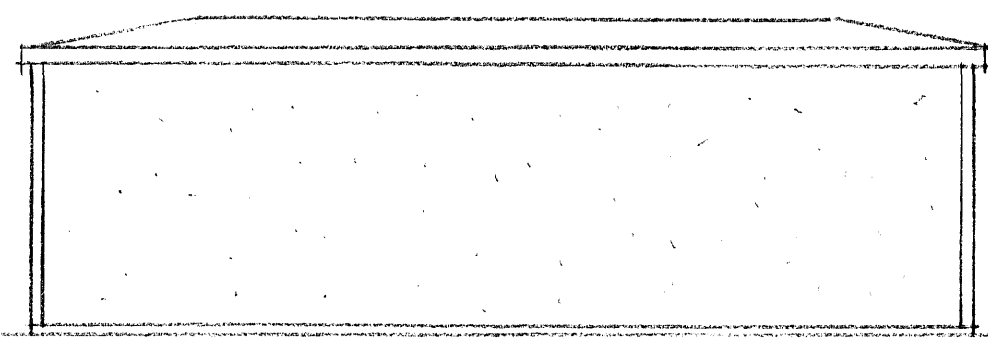

ÚTLIT AUSTUR M=1:50

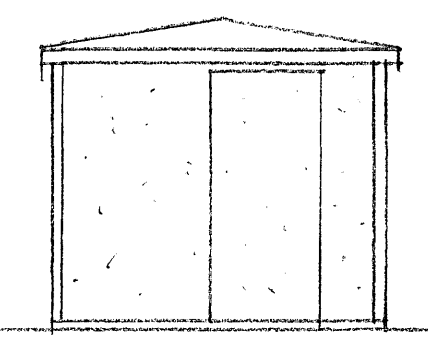

ÚTLIT NORDUR M=1:50

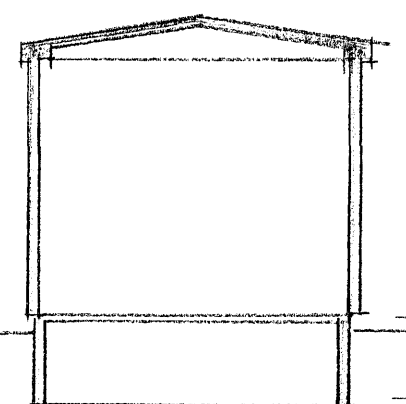

SNID A-A M=1:50

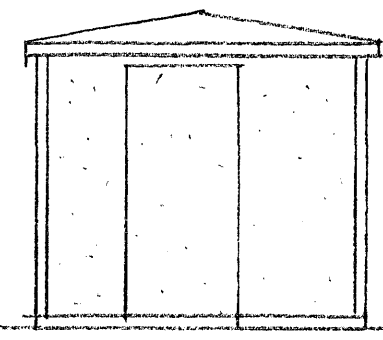

ÚTLIT SUDUR M=1:50

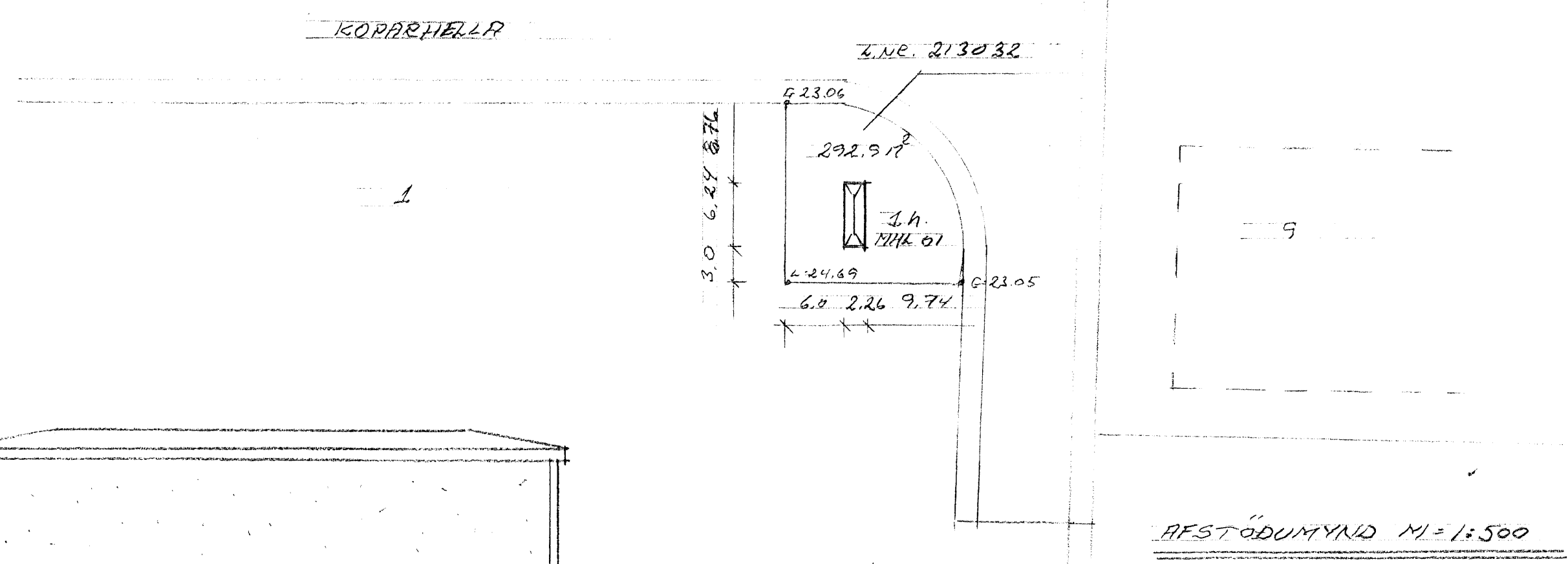

AFSTÖÐUMYND M=1:500

Samþykkt þann
9 APR 2008
Byggingarfulltrúinn Hafnarfirði
F.h. Jón Sigurðsson

LAND NE. 213032
KOPARHELLA 14 HAF.
ERU
GRUNNMYND, ÚTLIT, SNID, 3 KRÆN
ERLENDUR ARNI HJALMARSSON BFI, KLEBERGI 6 H.
TE 700335-5239 S: 6645634