

Grunnmynd efri hæð 1:100

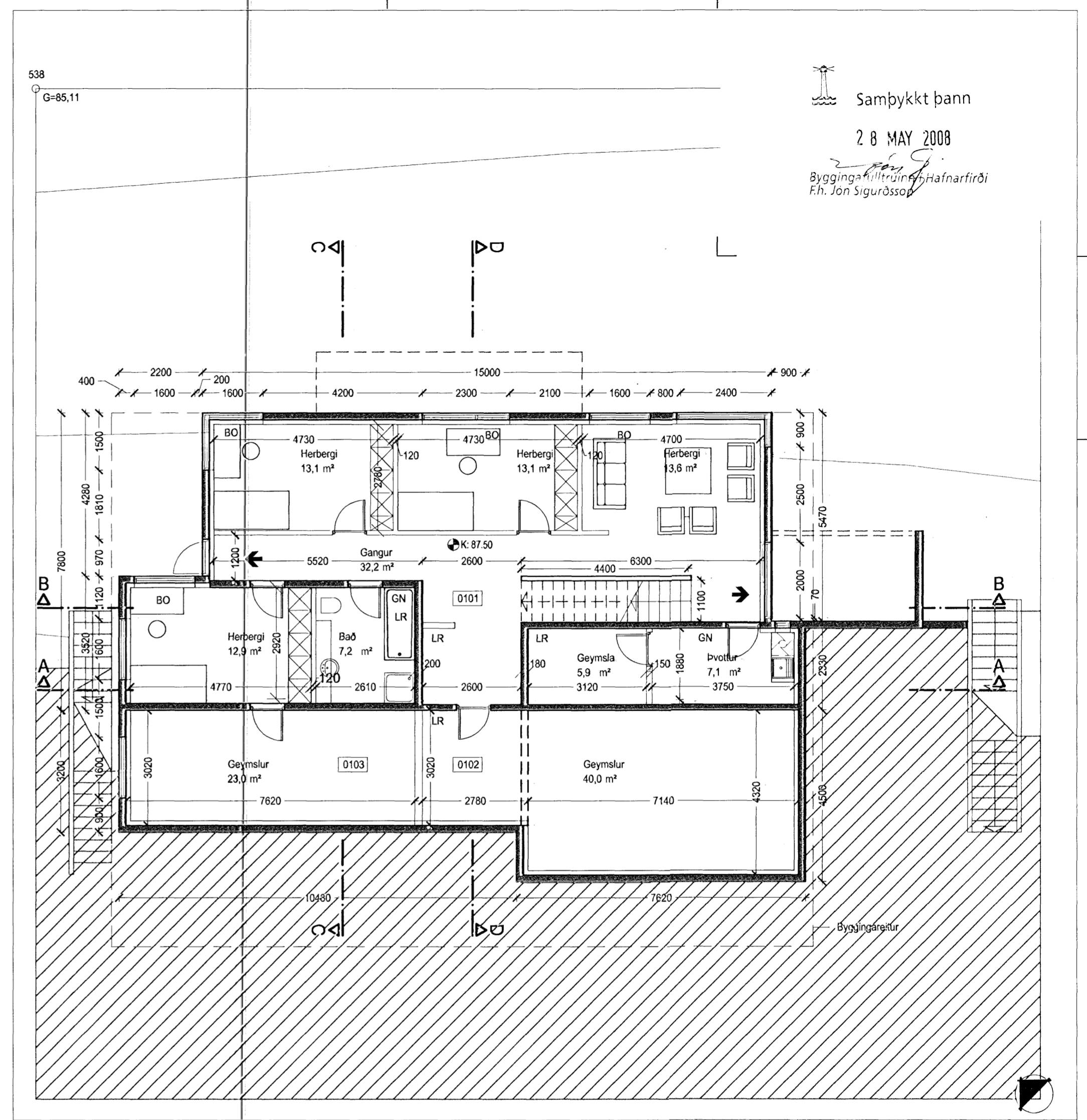

Grunnmynd neðri hæð 1:100

Samþykkt þann  
28 MAY 2008  
Byggingaáhrifurinn / Hafnarfirði  
Fh. Jon Sigurðsson

| Breyt | dags     | teiknað | lýsing  |
|-------|----------|---------|---|
| A     | 18.04.07 | ee      | BO, rými kjallara   |
| B     | 05.05.08 | ee      | Gluggi í geymslu, veggir/stigi á lóðamörkum, Rennihurð á austurhlíð<br>Ný hurð milli geymslu og herbergis, Nettóflötur bílskúrs leiðr.<br>Grunnmyndir uppfærðar |

**ARKÍS**  
arkitektar og ráðgjafar

Adalsteinn Snorrason arkitekt fal  
Birgir Telleason arkitekt fal  
Egill Guðmundsson arkitekt fal  
Gísli Glásson arkitekt fal  
Þorvaldur L. Björgvinsson Byggingafræðingur bfl

Arkís ehf.  
sími 511 2050  
Rangárgata 4  
101 Reykjavík  
www.arkis.is

161161-2769  
020460-4589  
270152-6669  
760657-4809  
250572-3529

id 671197-2919  
netfang arkis@arkis.is

Verkefni: Hlíðarás 10  
Aðaluppdráttur  
Skýringartexti: Grunnmyndir  
hannað / teiknað: as, ee  
yfirlit / samþykkt: -  
mástikvæði: 1:100

dagsetning: 22.03.2007  
verknr.: 06-084  
99-1-02 B  
teikning breyting