

9 JUL 2008

Byggingaálfur Ginn / Hafnarfirði
F.H. Jón Sigurðsson

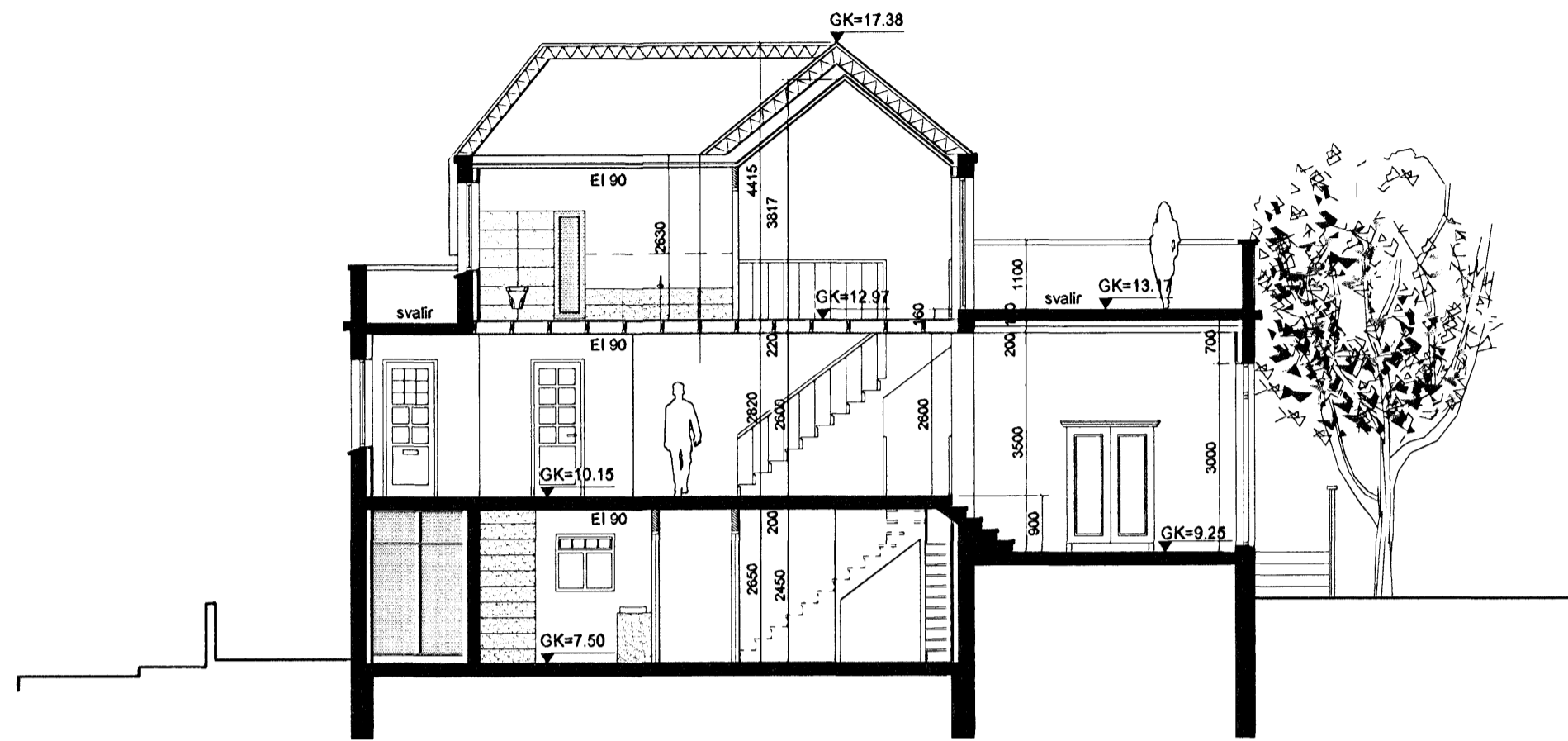

SNID A-A 1:100

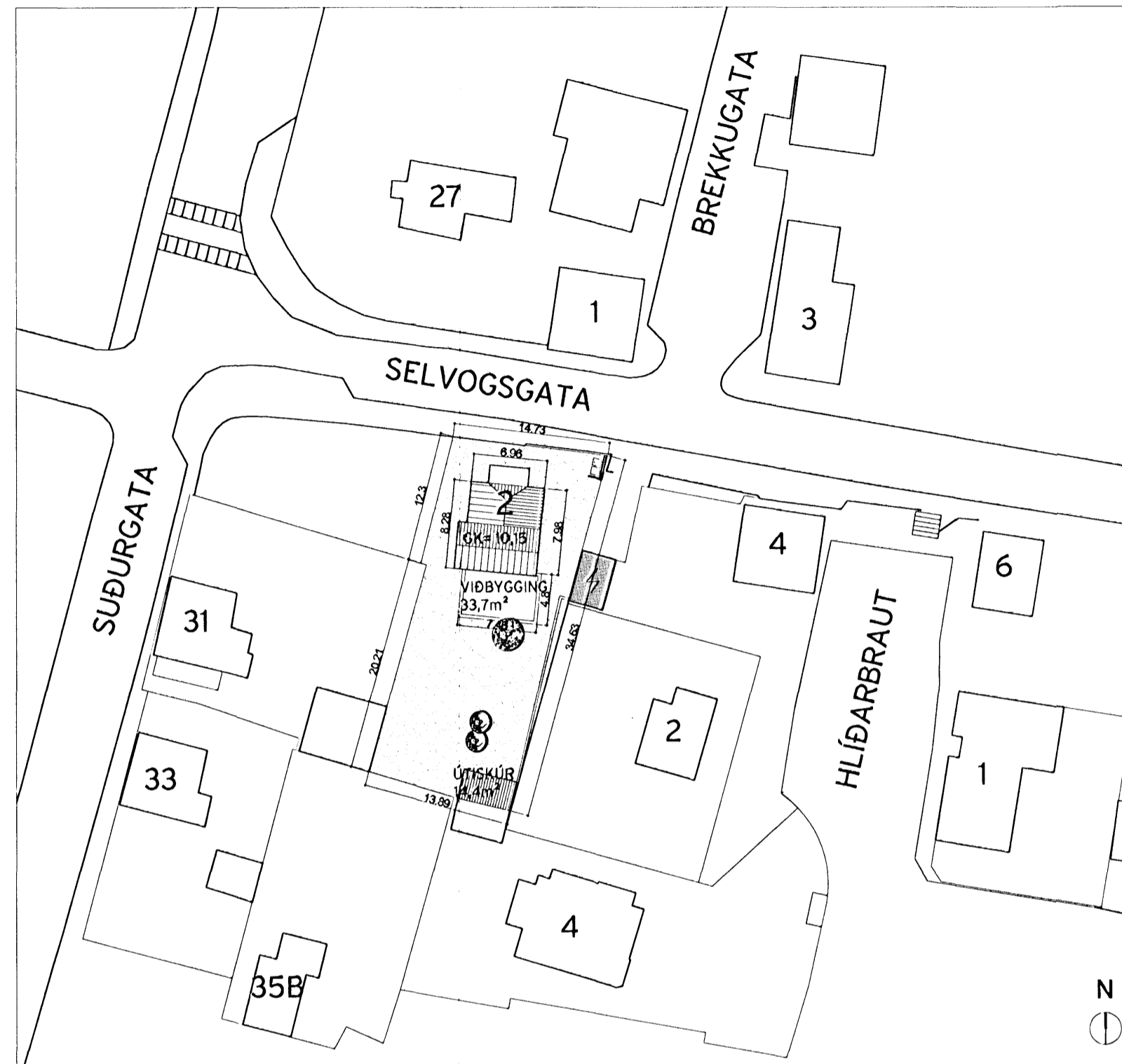

AFSTÖÐUMYND 1:500

ST/ÆRÐIR
LÓÐARSTÆRÐ: 474,4m²
NÚVERANDI BYGGING: 198,1m²
VIÐBYGGING: 33,7m²
BYGGING ALLS: 229,8m²
BYGGING ALLS: 677,9m³

NÝTINGARHLUTFALL ÁÐUR: 0,413
NÝTINGARHLUTFALL NÚ: 0,48

BYGGINGARLÝSING:
LANDNÚMER: 122175

Húsið var byggt árið 1927.
Burðarvirki hússins er steinsteypa einangrað að innan.
Sótt er um að gera viðbyggingu á norðurhlíð hússins sem snýr að bakgarði þess.
Viðbyggingin og aðrar breytingar á innviðum hússins verða hönnuð með það í huga að halda stíl hússins eins og það væri upprunalegt frá byggingarárum þess.
Allir nýjir gluggar skulu vera hvítmálaðir timburgluggar og hannaðir í stíl við núverandi glugga.
Húsið er þússað að utan og málað í hvítum lit.
Steyptir burðaveggir í kjallara verða opnaðir milli rýma og styrktir með stálbitum þar sem við á. Allt stálvirki skal uppfylla kröfur um A60 brunapól.
Gólfplata milli hæða er E1 90
Öll klæðning að innan er í flokki 1, þakpappi í flokki T.
k-gler, U=gildi >=2,0W/ m 2k.
Öll önnur gildi vísaast til byggingarreglugerðar nr. 180.3

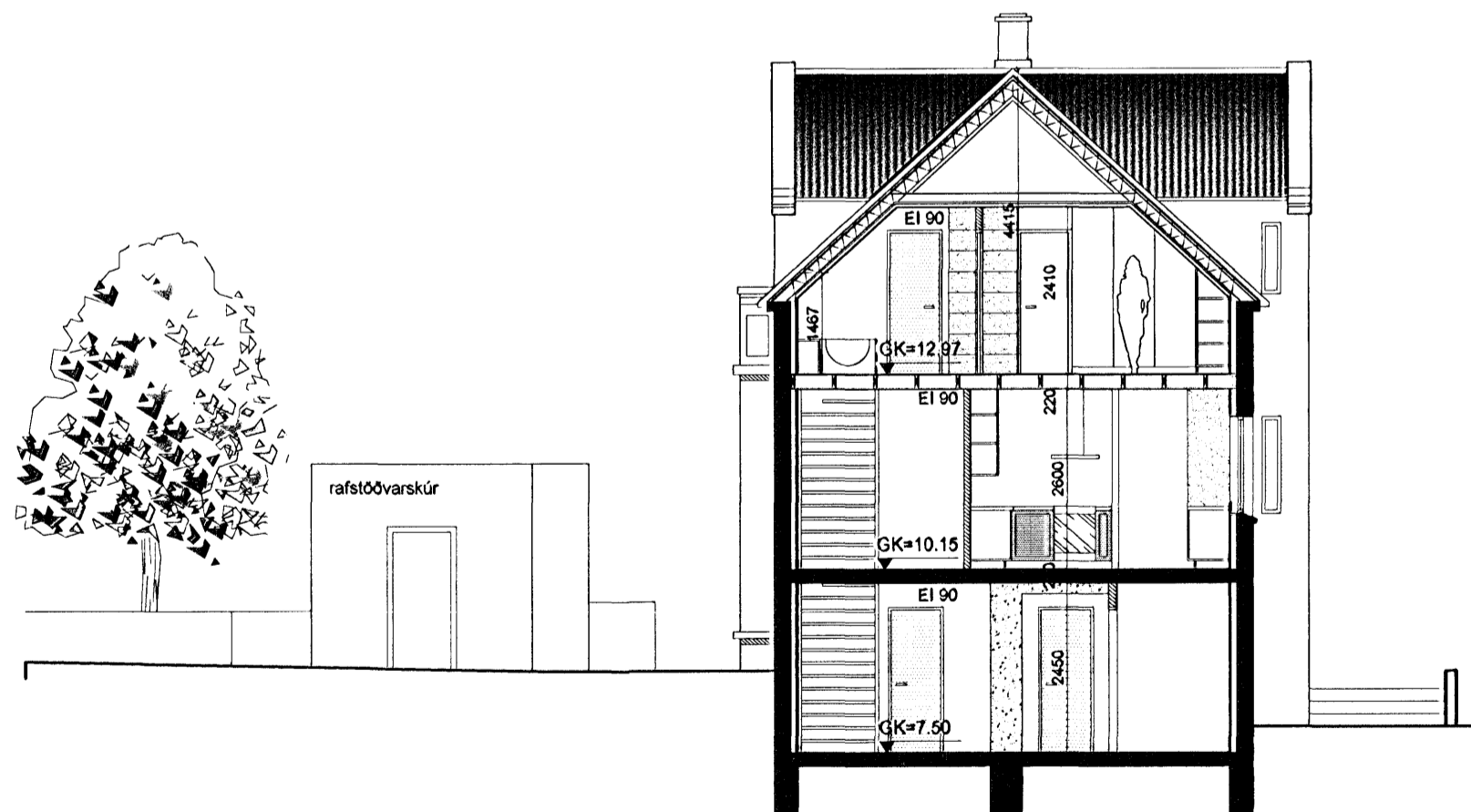

SNID B-B 1:100

ATELIER ARKITEKTA EHF.
Björn Skaptason arkitekt FAI
Suðurlandsbraut 6, sími 5686680
kt.580105-1140 fax 5686640
gsm 6968977
netfang bjorn@atelier.is

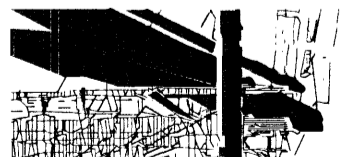

SELVOGSGATA 2 AÐALUPPDRAÐTÚR

HAFNARFJÖRÐUR SNIDMYNDIR / AFSTÖÐUMYND

mkv. 1:100 / 1:500

dags. 5.7.2008 tnr-1-4

Björn Skaptason