

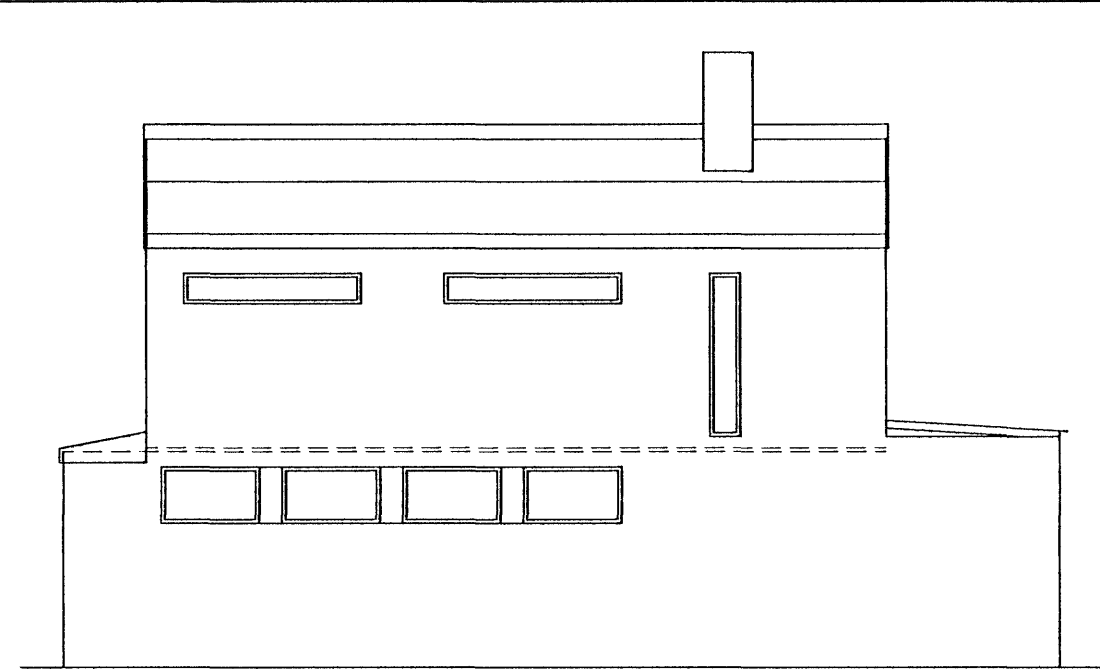

Norðurhlíð
1 = 100 mm



Vesturhlíð
1 = 100 mm



Suðurhlíð
1 = 100 mm

Samþykkt þann
9 JUL 2008
Byggingarritunir / Hafnarfirði
F.h. Jón Sigurðsson

Eftir breytingu
1 = 100 mm

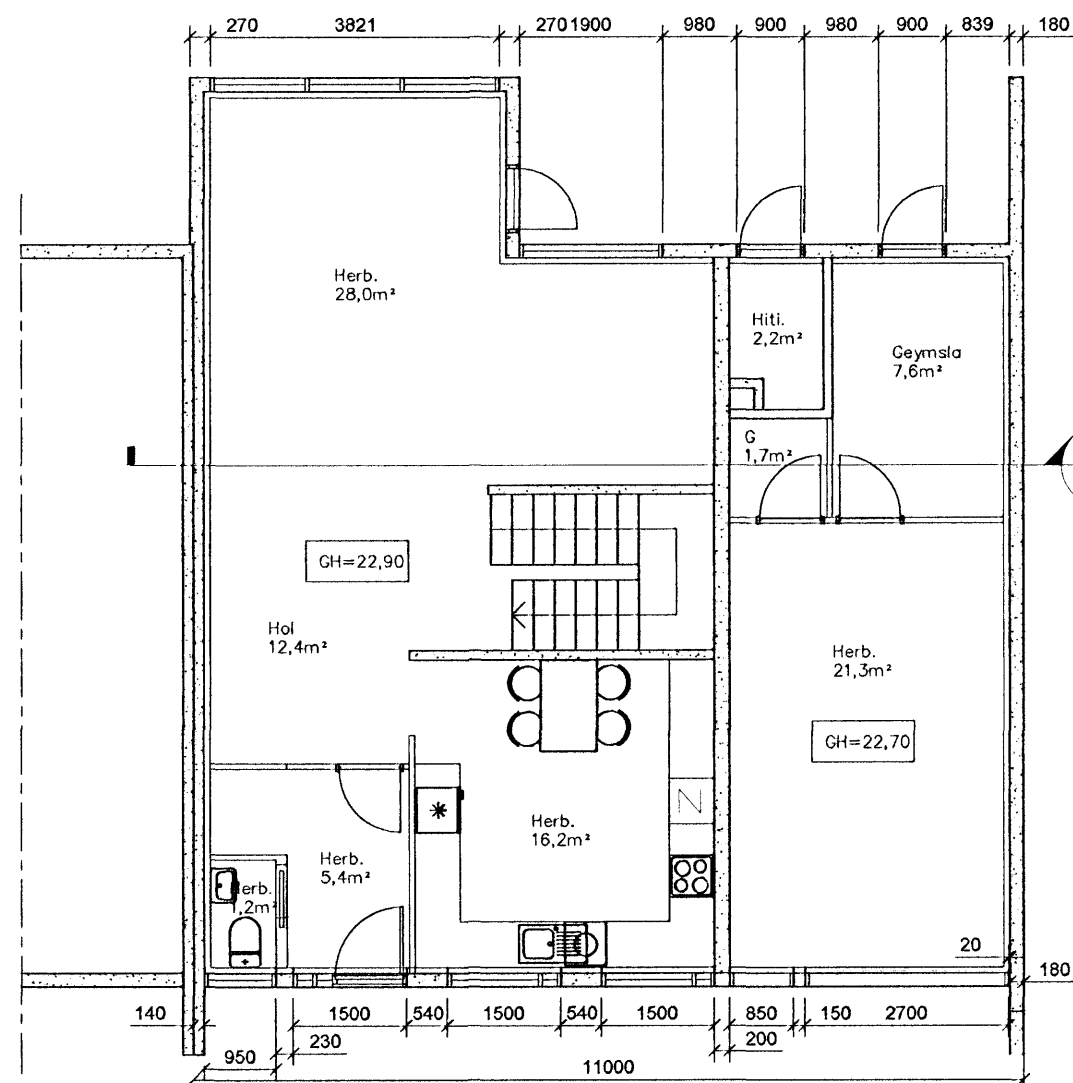

Grunnmynd 1 hæð
1 = 100 mm

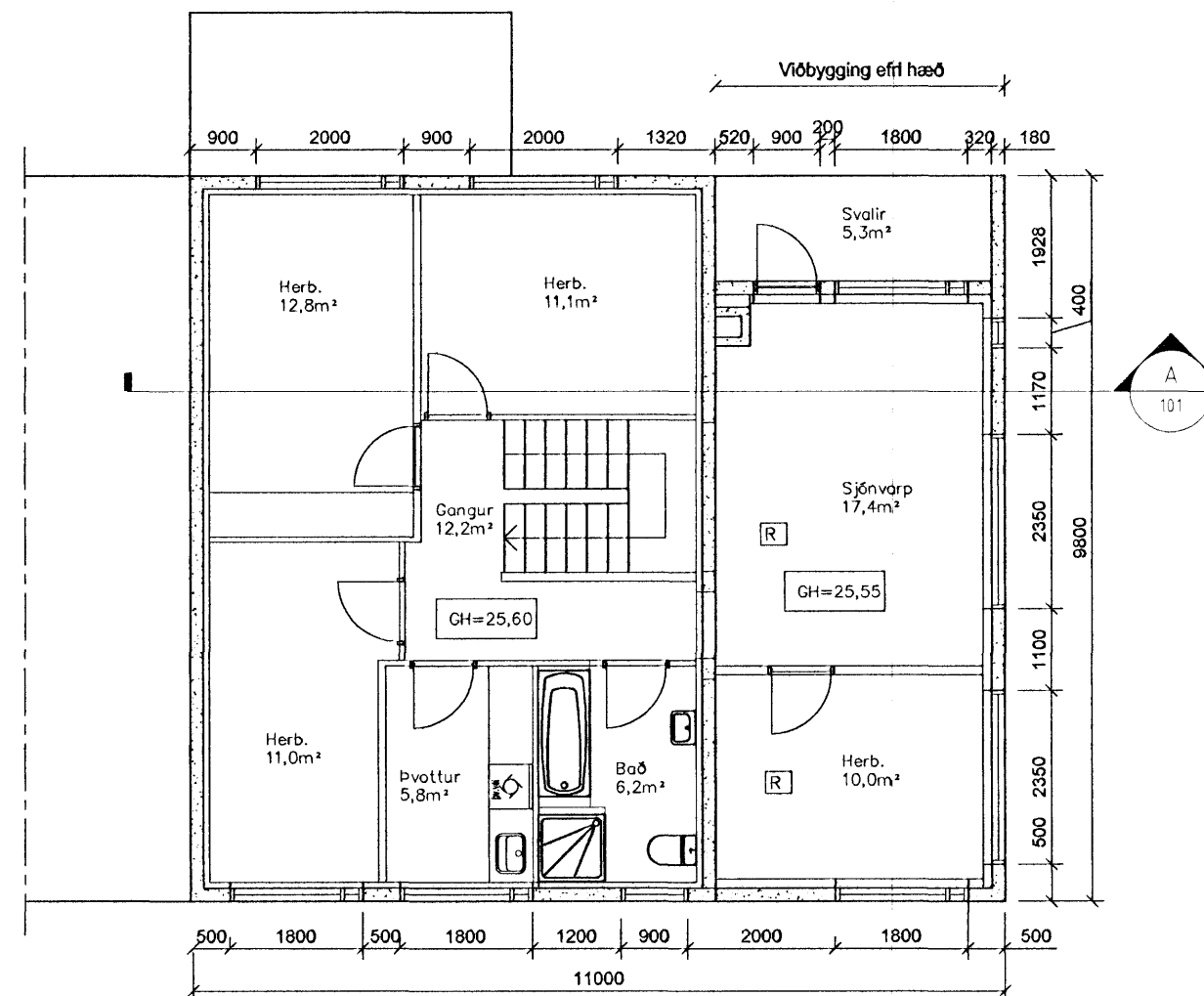

Grunnmynd 2 hæð
1 = 100 mm

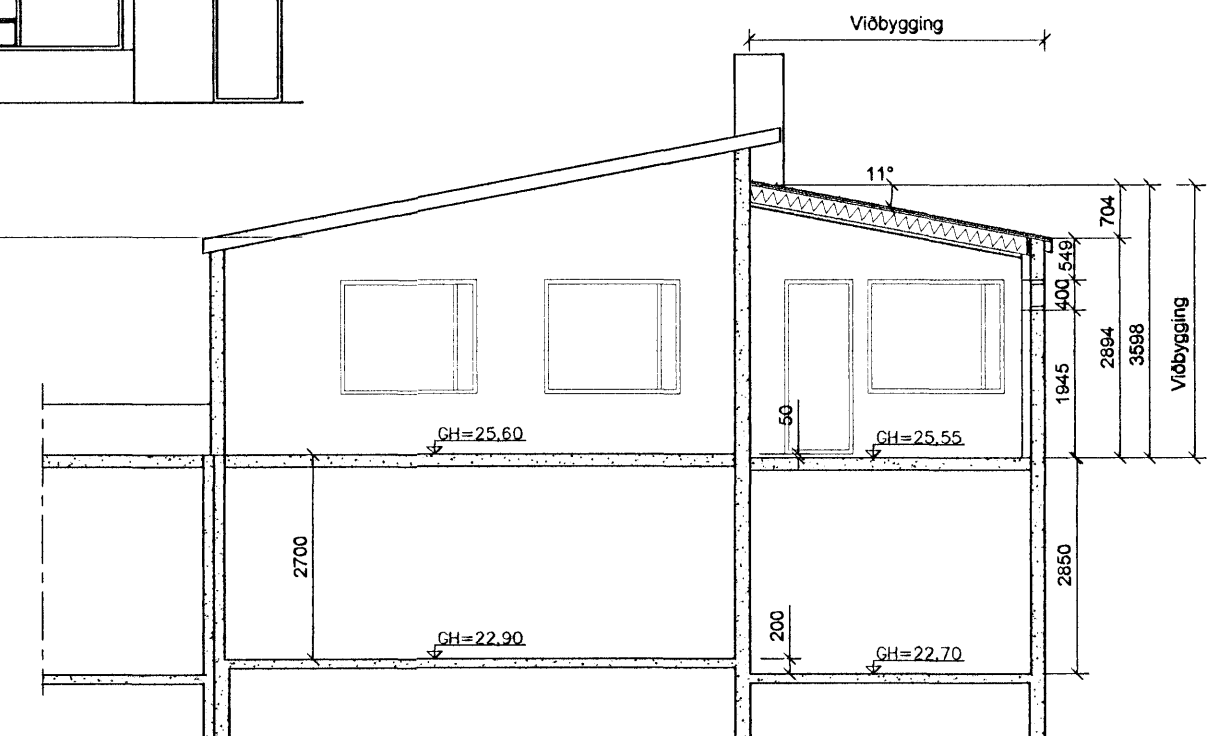

Sníð A
1 = 100 mm

MÍÐVANGUR 97
STAÐGREINIR - 61900870
LANDNÚMÉR - 121908

Húsið er teiknað af Kjartani Sveinssyni, og samþykkt í byggingarnefnd 11.03.1970. Húsið er steinsteypt, léttir millivegir eru hlaðnir og timbur. Þak er gert úr timbri, klætt bárustáli. Þak bílskúrs er steyp. Núverandi húsi er ekki breytt byggingartæknilega.

Viðbygging kemur ofan á núverandi bílskúr:

Viðbygging Byggingarefni:
Húsið er steinsteypt, einangrað að innan og múrhúðað utan sem innan.
* Einangrun útveggja, 100 mm polystyren, 16 kg/m³
* Einangrun þaks 200 mm steinullareinangrun upp á milli sperra.
Þak úr timbri.
Þaksperrur eru klæddar borðviði, Heilsóðin PVC- eða asfaltúður.
Gluggar eru viðargluggar með tvöföldu verksmjögleri (K-gler). Hurðir eru viðarhurðir.
Léttir veggir eru gífsveggir/timbur.

Kólnunartölur:
Útveggir <0.40 w/m² °C
Þak <0.20 w/m² °C
Gólf <0.30 w/m² °C

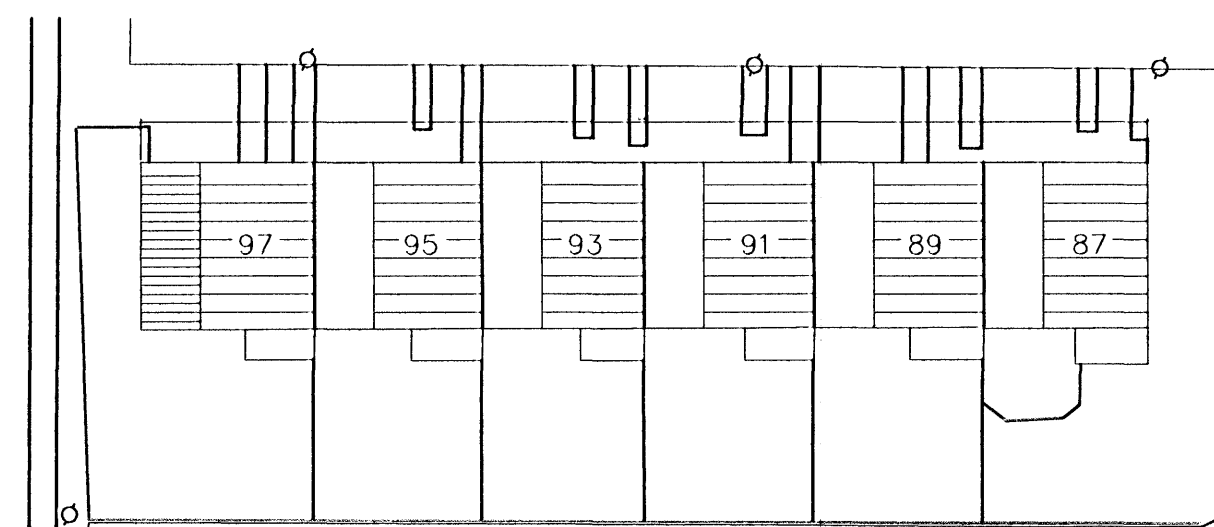

Afstæða
1 = 500 mm

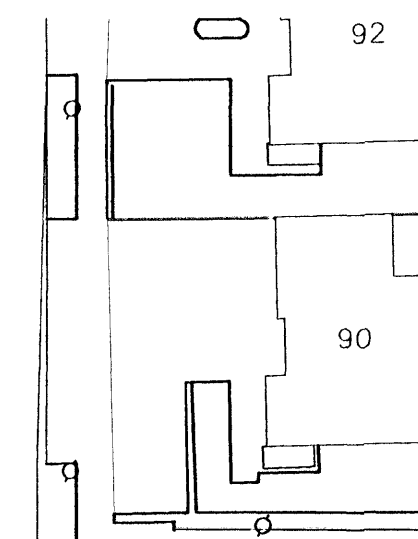

Skráningartala: Miðvangur 97 Landnúmer: 121908 Matshlutanúmer: 01		Skrásetjafi: Benedikt Sigurðsson Kennitala: 060270-4919 Útgáfa: 4.01t Daga: 13.5.2008															
Uppskipting og lýsing		D2	D3	D4	D5	DCM	D6	D7	D8	D9	D10a	D10b	D11	D12	D16	Rekinitala	D17
DD	D1	Nöðun	Hefuð-	Eignar-	Stærðir	Mikilnir	Stigir	Op	Brúðnir	Brúðnir	Salarhæð	Salarhæð	Brúðnir	Næðnir	Brt flatar	skiptarinnis	Stipta
Lokun	Rými	teki	Rökun	hald	Botnir	m ²	m ²	m ²	m ²	st < 1,8	m	m	m ²	m ²	m ²	m ²	m ²
		Matshlud			220,0	0,0	5,8	5,4	214,6	0,0			708,2	196,2	214,6		611,847
		Boln											23,5				
A	01	1.Hæð	N	0101	117,4	0,0	5,8	0,0	117,4	0,0	2,70	3,26	327,4	109,7	117,4		174,432
A	0102	Íbúð	B	0102	79,2		5,8		79,2		2,85	2,85	218,5	63,2	79,2	2,76	132,525
		Blágeymsla			38,2				38,2				108,9	46,5	38,2	2,85	
A	02	2.Hæð	N	0101	102,6	0,0	0,0	5,4	97,2	0,0	2,86	4,22	355,3	86,5	97,2		299,290
B	0202	Íbúð	S	0101	102,6			5,4	97,2				355,3	86,5	97,2	3,46	5,600
		Svalir			5,6				5,6				5,3			1,00	
Althugasemdir																	
Blágeymsla 0102 tilheyrir eignarhluta 0101																	
Sameignir sumra																	
Eignarhald																	
Eignar-	Nöðun	Brt flatar	Skiptarinnis	Séreign	Séreign												
hald	teki	m ²	m ²	m ²	m ²												
0101	Íbúð	178,4	479,322	479,322													
0102	Blágeymsla	38,2	132,525	132,525													
Alls		214,6	611,847	611,847													

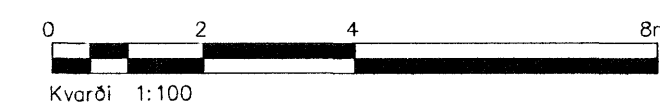

Kvarði 1:100

Miðvangur 97, Hafnarfirði

Strendingur ehf. Verkfræðisjónusta Fjarbergsgata 13-15 - 228 Hafnarfirði Sími 565 5649, Fax 565 5641 strendingur@strendingur.is	Viðbygging Útlit, grunnmyndir og snið	Daga 26.05.2008	Teknað / Hannað af JW/JMK
Höfundur Jón Magnús Kristjánsson kt.060662-5689	Markvörð 1:100	Númer teikningar 101	Ólögð A

A	Texti v/klæðningar ó þaki	SG	02.07.08
Ótg.	Nr.	Breytingar	Höfundur

Verkteikning