

VERKEFNIÐ/ LOKUN SVALA:  
 SVÖLUM HÚSSINS ER LOKAÐ MEÐ GLERLOKUNN.  
 SVALASKÝLIÐ UPPFYLLI KRÖFUR TIL B LOKUNNAR.  
 GLER Í SVALALOKUNUM SKAL VERA OPNANLEGT SBR.  
 GREIN 102 Í BYGGINGAREGLUGERÐ.

Samþykkt þann  
 9. JULÍ 2008  
 Byggingafurðuinn í Hafnarfirði  
 F.h. Jón Sigurðsson

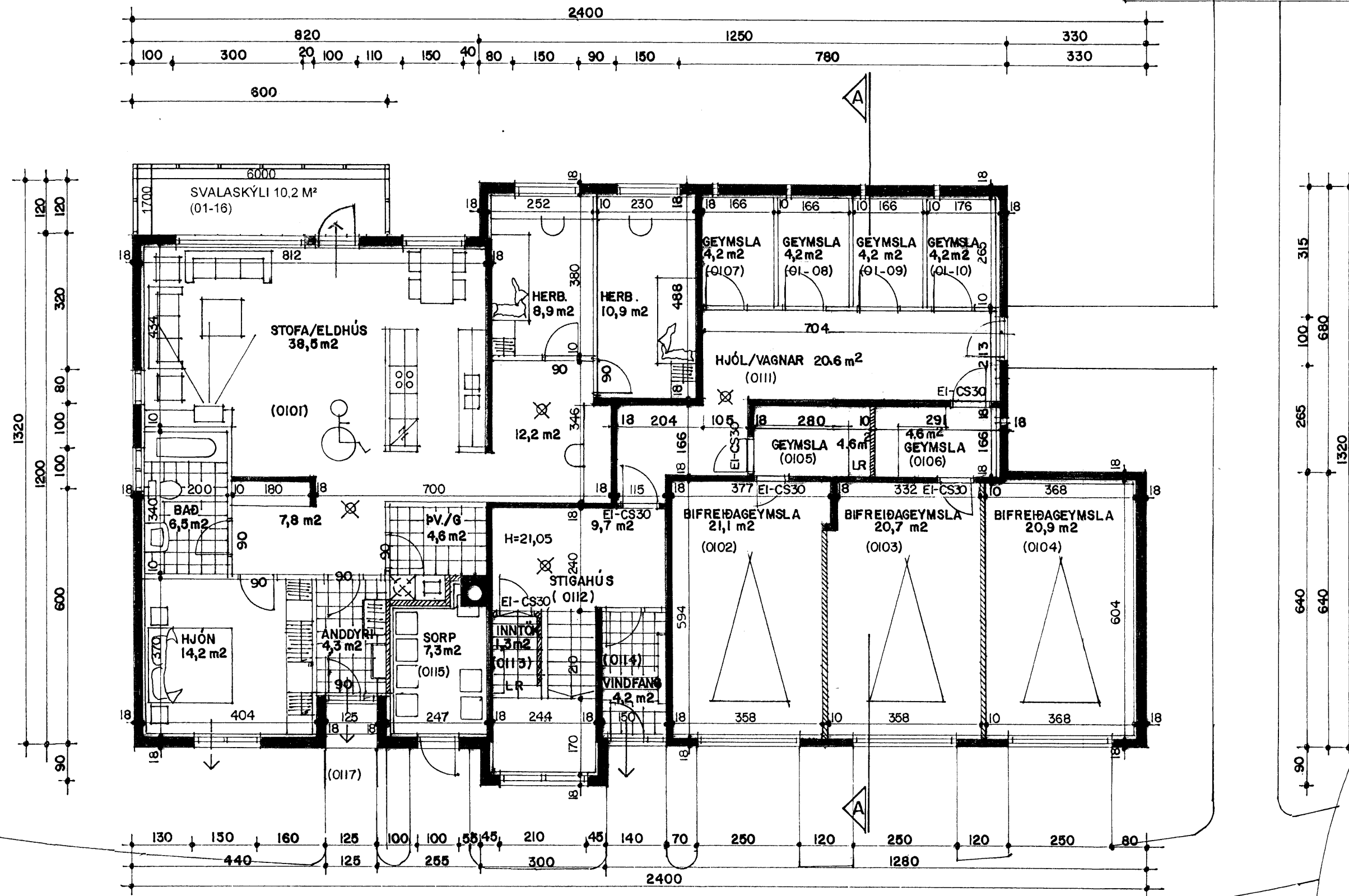
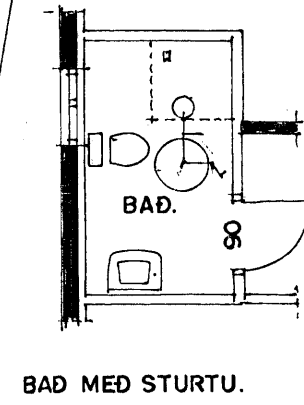
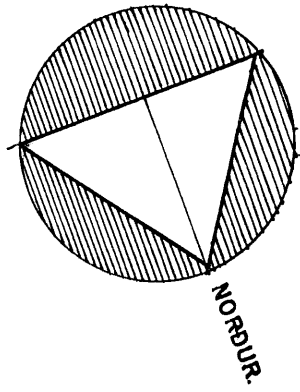

**Byggingarlýsing / verklýsing:**  
 Húsið er staðsteypt á hefðbundinn hátt með stáklæddu þaki.  
 Undirstöður og botnplata eru staðsteyptar á þjappaðri hraunfyllingu og eða á klöpp.  
 Útveggir staðsteyptir 18 sm. einangrun 100 mm. múrhúð 2 sm.  
 Þak, timbursperrur heilklaðdar með 25\*150 mm borðvið, þakpappa og þakstáli. Þakeinangrun 200 mm (steinull).  
**LR. táknað loftræsting.**

**Sérstakar skýringar vegna einangrunar:**  
 Botnplata er einangruð með 75 mm einangrunarplasti, veggir sökkla eru einangraðir 50 sm niður fyrir plötu með 75 mm einangrunarplasti.  
 Útveggir eru einangraðir með 100 mm einangrunarplasti.  
 Þak er einangrað með 200 mm steinullareinangrun. Í gluggum er tvöfalt einangrunargler (12 mm loftbil í föstum gluggum en 9 mm loftbil í opnanlegum gluggafögum og hurðum).  
 Að öðru leiti skal miða við að kólnunartölur einstakra byggingahluta séu í samræmi við Íst-66.

**Skýringar vegna eldvarna:**

- BO. táknað björgunarop, samkv. reglugerð um brunavarnir og brunamál.
- táknað rýmingarleið, samkv. reglugerð um brunavarnir og brunamál.
- Reykskynjari, staðsetjst samkvæmt teikningu.

GRUNNMYND I HÆÐ MKV. 1:100.

SVALALOKUN (B-LOKUN) TEIKNUÐ Í JÚNÍ 2008.  
 SIGURÐUR ÞORVARÐARSON BYGGINGAFRÆÐINGUR BFÍ.  
 STH. TEIKNISTOFAN EHF. STRANDGÖTU 11 220 HAFNARFIRÐI.  
 SÍMI 5651510.  
 NETFANG: teiknistofan@simnet.is.