

Grandatröð 10 Hafnarfjarðarbæ.

Viðbygging

Samþykkt þann
25. MAJ 2009
Byggingufulltrúinn (Hafnarfirði)
F.h. Sigurður Steinar Jónsson

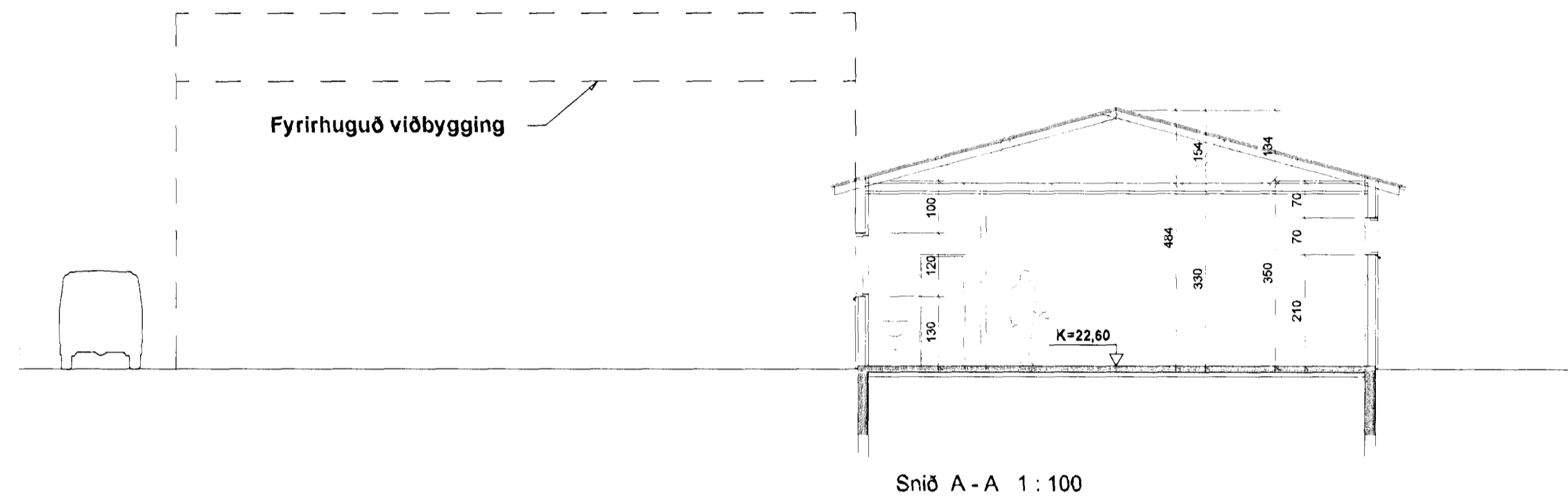

Snið A - A 1 : 100

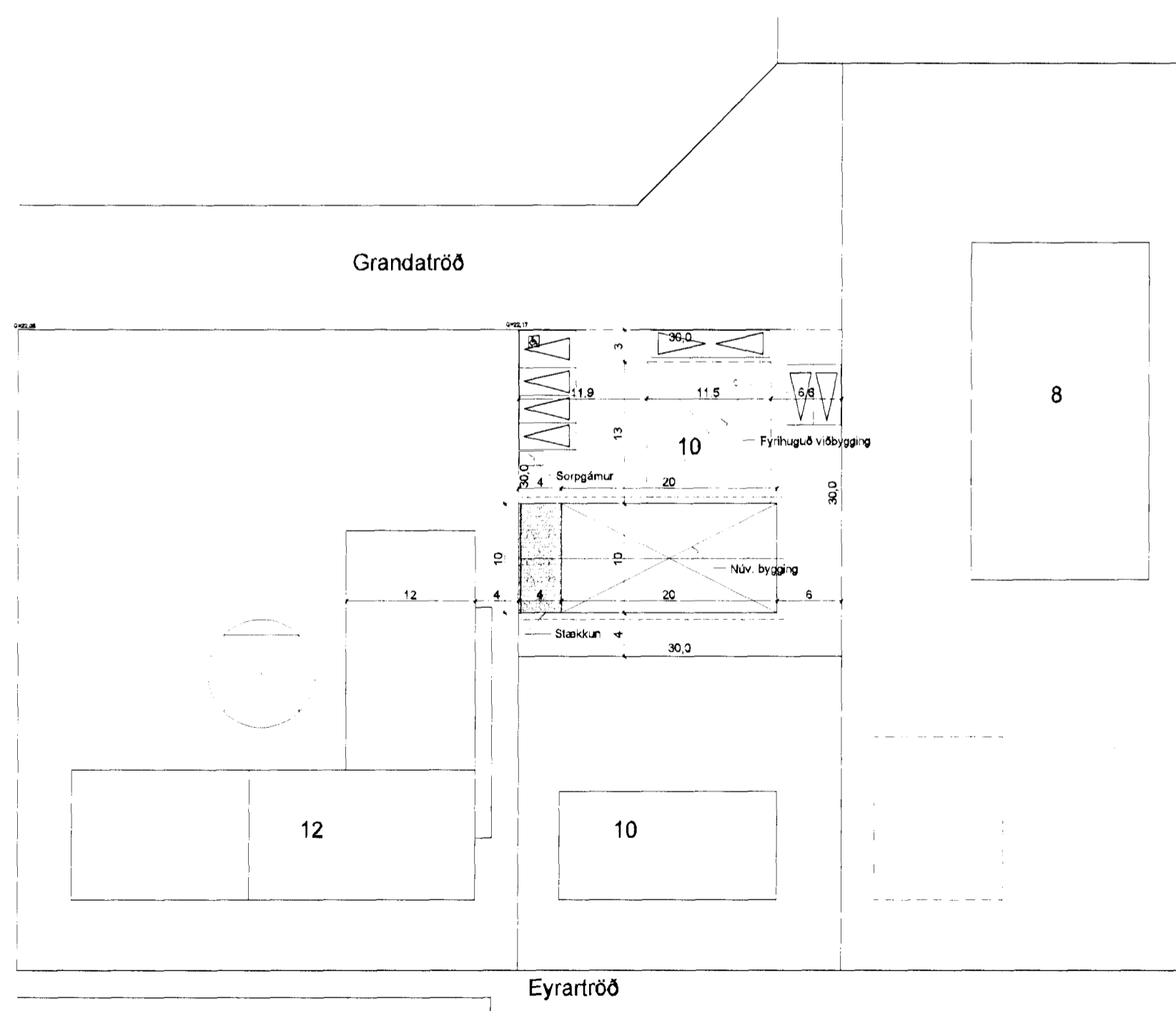

Afstöðumynd 1 : 500

Umsókn:

Sótt er um heimild til að byggja við Grandatröð 10, Hafnarfirði samkvæmt þessum teikningum.

Lýsing:

Grandatröð 10, Hafnarfirði, landnr: 120610 og staðgr: 28500100, er atvinnuhúsnæði á einni hæð, upphaflega byggt 1978 samkv. teikningum HP-teiknistofu. Bygging er úr timbri á steinsteypum undirstöðum, klædd utan með bärustáll og þakviðir úr timbri (kraftsperrur).

Undirstöður eru staðfeyptar úr jámbentri steinsteypu á föstum botni (klöpp). 75 mm plasteinangrun er innaná sökkulveggjum. Gólfplata er úr jámbentri steinsteypu, staðsteypt. Undur gólfplötu er sett 75 mm plasteinangrun.

Útveggir eru úr timbri og einangraðir með 100 mm steinull. Að innan er klætt með plötuklæðningu í fl.1 á hefðbundinn máta. Að utan er klætt með 10 mm krossviði og bärustáli á loftunargrind. Litur á klæðningu sami og á núv. byggingu. Þak er úr timbri (kraftsperrur) einangrað með 200 mm steinull.

Gluggar og hurðir úr viði og með hvítum állistum að utan. Glerjað er með k-gleri.

Allar lagnir innanhúss eru lagðar sem "rör í rör" kerfi, tengdu veitukerfi. Hitastig neysluvatns á töppunarstað 60° samkv. reglugerð.

Stærðir brúttó:

Núv. bygging	202,0 m ²	842,0 m ²
Stökkun	40,0 m ²	41,7 m ²
alls	242,0 m ²	883,7 m ²

Nýting 242,0/900 = 0,26

Kólnunartölur w/m² c

útveggir	0,40
þak	0,20
gólf	0,30

vegið meðaltal:

gluggar, kamar og k-gler	2,00
veggir	0,80

VERKHEITI: Grandatröð 10 Hafnarfjarðarbæ.	DAGS. 27.03.2009	KVARDI: 1:100 1:500
BR.		TEIKNADI: A.J.
VERKHLUTI: Sniðmynd 1 : 100 Afstöðumynd 1 : 500		TEIKN.NR. AF 4
		101
ARKO Ásmundur Jóhannsson 170441-4519	sími: 8992943	netfang: arko.aj@simnet.is