

Norðurhlíð
1 = 100 mm

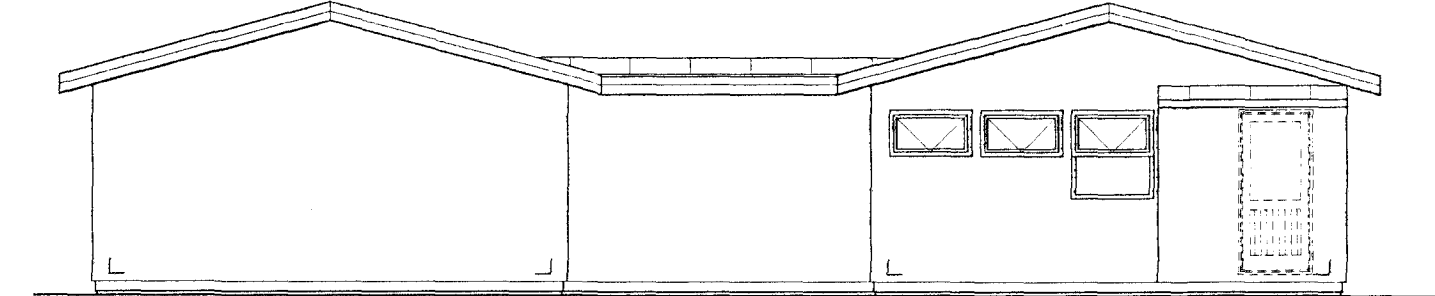

Suðurhlíð
1 = 100 mm

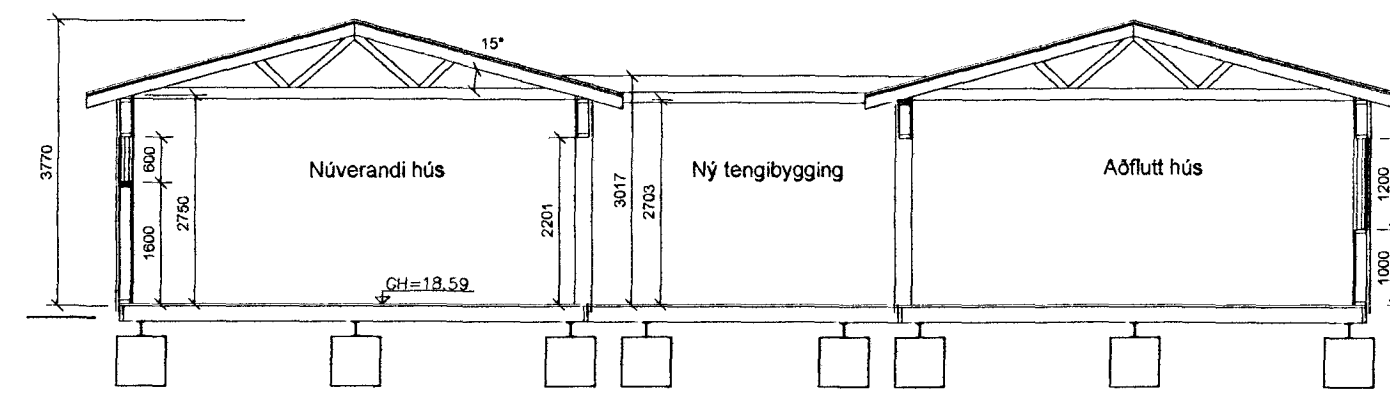

Sníð A
1 = 100 mm

Samþykkt þann
30 JUN 2010
Byggingaráðgjafi í Hafnarhúsi
F.h. Sigurður Steinar Jónsson

Grunnmynd
1 = 100 mm

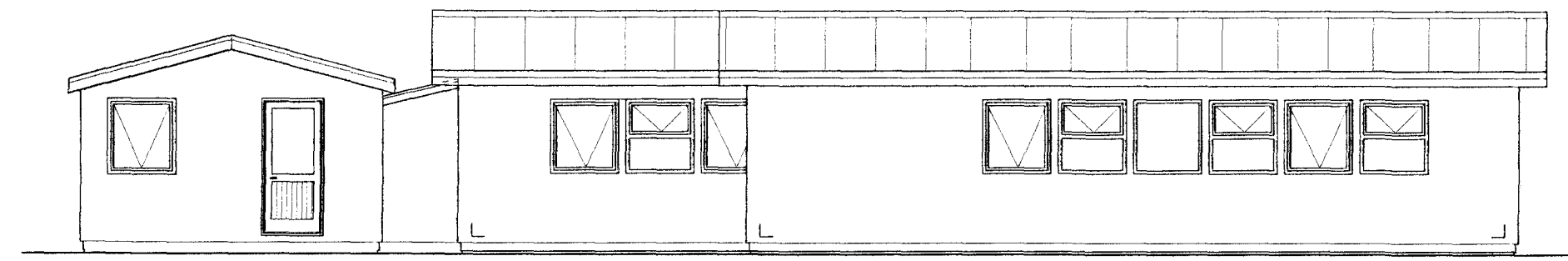

Vesturhlíð
1 = 100 mm

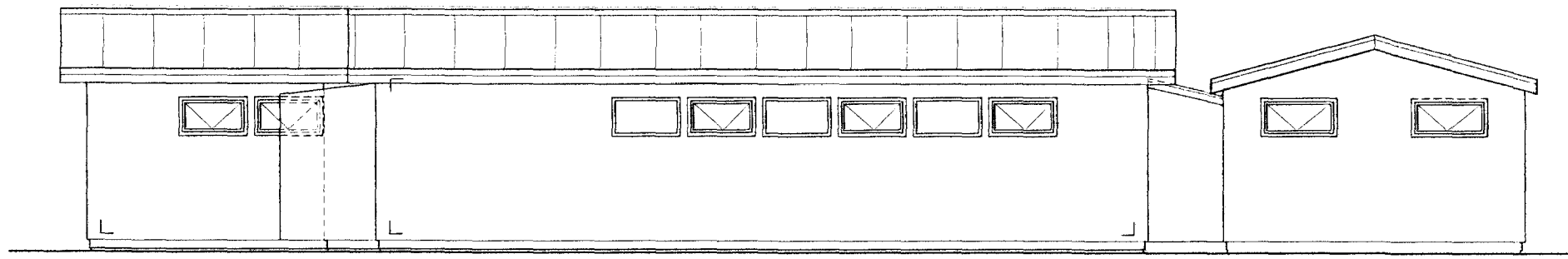

Austurhlíð
1 = 100 mm

Skýringar:

Eldra hús: Hús sem byggt var á staðnum (30,5m²) og aðflutti lausri stofu (77,3m²).
Nýbygging: Ein laus stofa flutt á staðinn og tengibygging sem byggð er á staðnum sem hefðbundið timburhús.

Útveggir: Útveggir byggðir upp á hefðbundinn hátt, timburklæðning að utan (samkonar og er á aðfluttum húsum) og 12mm krossviður á timburgrind, klætt að innan með klæðningu í flokki 1. gífs 2x13mm á lektur 34x45mm grind. Einangrun er 100mm steinullareinangrun. Klæða skal hlíðar á eldri húsum sem snúa inn að tengibyggingu með 2x13mm gífsplötum og loka þar með gluggum sem fyrir eru á þeim hlíðum.

Milliveggir: Milliveggir eru byggðir upp úr ál-/timburstöðum og klæddir báðu megin með 2x13 mm gífsplötum, og einangraðir með 50 mm steinullareinangrun. Öll lokað rými eru loftræst. Gólfhlíðarfall eru við handlaugar og ræstivaska.

Þak: Þak á tengibyggingu skal klætt með dök eða heilsóðnum pappa, (heili lámark 1:40) á 22 mm krossvið, spærrur eru 48x223 sem settar eru báðumegin á hverja kraftspæru húsa og boltist við þær, 200 mm steinullareinangrun og klætt með 13mm gífsklæðningu.

Köfnunartölur:
Útveggir < 0,40 w/m²°C
Þak < 0,20 w/m²°C
Gólf < 0,30 w/m²°C

25. júní 2010
HEIÐARBERGSEFTIRLIT
HAFNARFARÐAR-
OG BYGGINGAÁBYGGINGAR-
GARÐAERGI 7-210 GARÐABÆ
Nýbygging samþykki
Sigurður Steinar Jónsson

Kvarði 1:100

Þrunavarnir:
Húsið er með REI60 vegg sem nær upp í þak nýbyggingar. EI30-CS hurðir á milli eldra húss og tengibyggingar.

Útgöngu- og neyðarlýsing verður í húsinu og eru ÚT-ljós ásamt rýmingarleiðum sýnd á teikningu.

Handslökkviltaki staðsetjt í samráði við slökkviliðsstjóra/eiðvarnartírnit.

Þrunavarnartákna:

- ← ÚT Merktur útgangur
- Flóttaleið
- BO Björgunarop
- R Reykskynjari



A	Gólfhæð bætt við	HPM	25.06.10
Ótg.	Breytingar	Hönnuður	Dags
Verkteikning			

Hlíðarberg 3, stækkun			
Strendingur ehf. Verkefndið jónusfa Fjarðargata 13-15 - 220 Hafnarvíkurb. Sími 565 5644, Fax 565 5641, net@strendingur.is	Grunnmynd, útlit sníð og skýringar		Teknað / Hannað af JW/HPM
	Hönnuður Páll Poulsen kt.200367-4729	Dags 23.06.2010	Númer teikningar 001
Samræmingarhönnuður	Mekvæði 1:100	Númer teikningar 001	Blástand A2