

G=32,26
 GRUNNMYND M 1:100

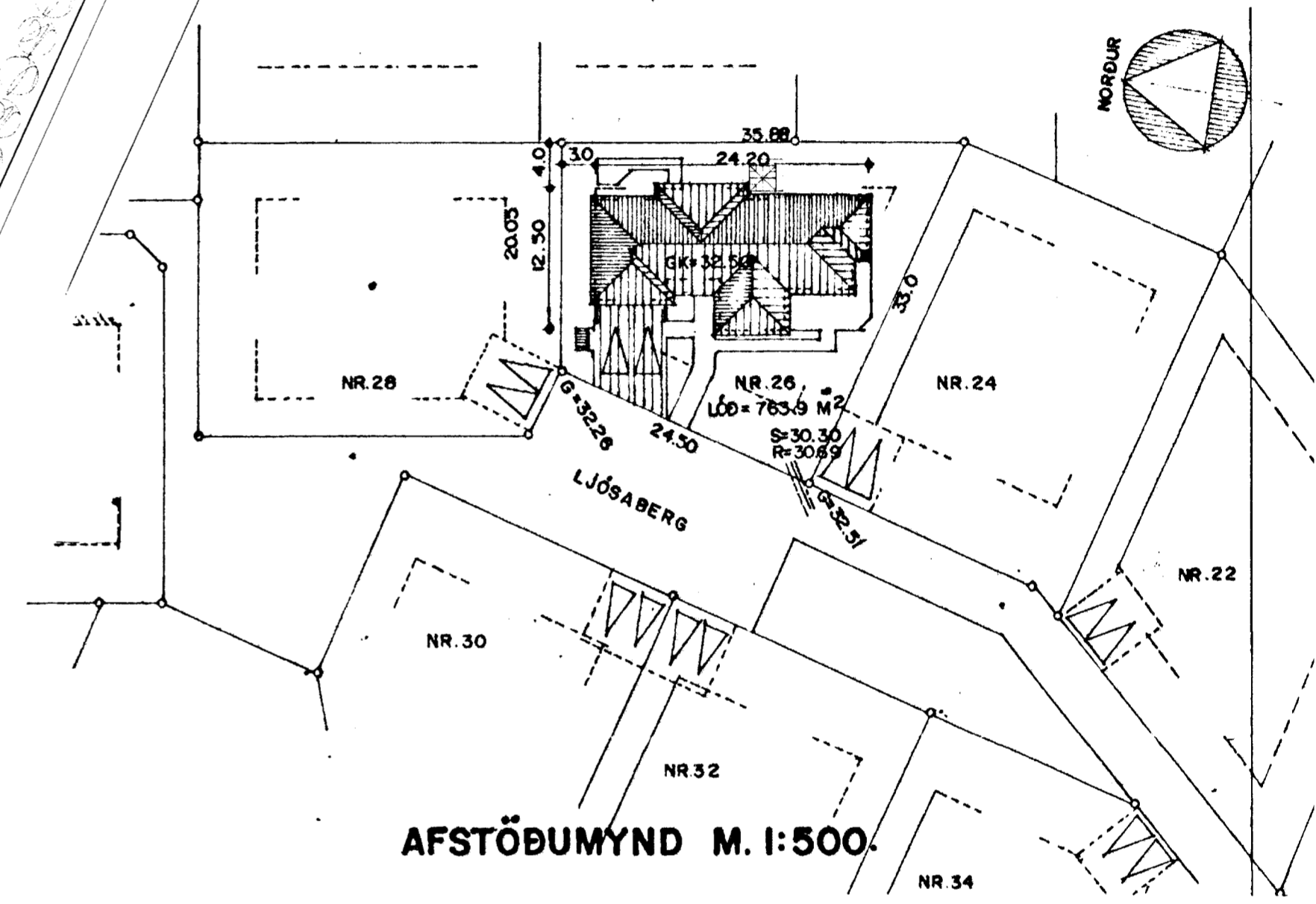

AFSTÖÐUMYND M. 1:500.

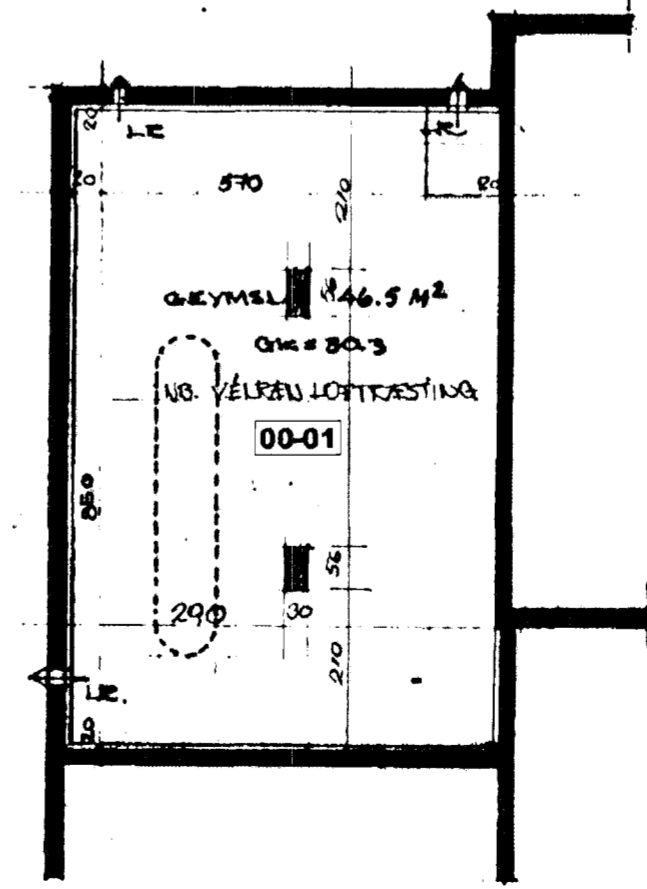

GRUNNMYND KIALLARA UNDIR BÍLAGEYMSLU.

Ljósaberg 26, er teiknað í ágúst 1984 af Sigurði Þorvarðarsyni.

Þær teikningar eru notaðar sem grunnur í nýjum teikningu og notaðar óbreyttar á þeim tilfellum þar sem engar breytingar eru.

Stækkun vegna skólskála:
 12,8 m² brúttó og birt.
 32,1 m³ brúttó

BYGGINGARLÝSING
 Sólskállinn er byggður austan við húsið.
UNDRISTÖÐUGÓLF
 Húsið er á staðsteyptum sökkil með steyptri gólfplötu.
VEGGIR
 Veggirnir eru byggðir upp með timburgrind á hefðbundin hátt einangrað með 100 mm steinull. Að utan er vindvömv, og úttöfnargrind klædd með standandi borðaklæðningu.

INNVEGGIR
 Innveggir eru með rakavömv, timburgrind og gífs klæðningu.
ÞAK
 Þakið er byggt upp á eftirfarandi máta:
 Tvö lög af þakpappa - yfir og undirpappi-soðinn á samskeytum Krossviður með lektum og loftrás.
 Burðargrind er blanda af stálgind IPE-120 og trésperrum 45X120mm,
 þakull m/álfstum vindpappa
 Rakavamarlag - með loftgrind og loftaklæðning

Ljósaberg 26

LÝSING: sólskáll
 DAGS: 03.06.2010
 VERKNR.:
 TEIKNNR.: 1/3
 EFNI: afstöðumynd 1:500 og grunnmyndir 1:100
 MKV: 1:100/1:500
 HANNAD: AMT/HÓ TEIKNAD: AMT/HÓ

© Hans Unnþór Ólason 2010

Unnið í samráði við Teikn. ráðgjaf ehf., Anna Margrét Tómasdóttir arkitekt