

SNID A-A. mkv. 1:100.

Byggingarlýsing / verklýsing:

Húsið er staðsteypt og einangrað og klætt að utanverðu. Undirstöður og botnplata eru staðsteyptar á þjappaðri hraunfylling. Botnplata vélslípuð og eða með gólfíloð, með halla að niðurföllum. Útveggir staðsteyptir 150 mm. Að utanverðu eru veggir einangraðir og klæddir með sléttri plötuklæðningu. Á vegg er fest 45x100 mm blikk-leiðarar c/c 600 mm, leiðurum er fest við steyptan vegg með blikk/knegtum c/c 1200 mm, með Ø 10mm múrboltum eða öðrum jafn sterkum festingum. Til að tryggja höggþol klæðningarinnar er blikkleiðurum fjölgað um helming á neðstu 1200 mm á veggjum. Á milli leiðara er einangrað með 100 mm steinull (einangrun skal dítuð í múr 4 dflar pr m²). Klæðning slétt ál, eða sambærilegt plötuefni er skrufað á leiðara, undir þver- og langsamskeyti skal loka með renning úr sama efni og leiðara. Vatnsbretti og áfellur skulu vera úr sama efni og klæðningar. Þak er byggt úr timbursperrum sem hvíla á steyptri efstu plötu, þá er þak heilklaðt með 25x150 mm bordvið, þakpappa og þakstáli. Steyptir veggir eru sandspartlaðir og málaðir að innanverðu. Veggir (eldhindrandi) milli einstakra eininga, aðrir en steyptir veggir eru a.m.k. EI60 eldhindrandi veggir. Htaðnr EI60 veggir, ekki berandi veggir milli einstakra eininga, eru uppbyggðir sem hér segir: 70 mm hlaðin vikurveggur, múrhúðaður beggja vegna með 15 mm múrhúð. Léttir EI60 veggir, léttir milliveggir á milli einstakra eininga eru uppbyggðir sem hér segir: 35 x 120 mm blikkgrind fyllt með steinullareinangrun og klæddir beggja vegna með 2x13 mm gífsplötum. Húsið verður hitað með miðstöðvarofnum, og eru lagnir sýnilegar að hluta.

LR. fákna loftræsting. Herbergi og svæði sem liggja að útvegg eru loftræst um opnan. glugga, lokuð innrymi eru loftræst í gegnum blikk stokka, sjálfrekkjandi eða með vélrænni loftræstingu effir því sem við á

Skýringar vegna eldvarna
Handslökkvitækjum skal koma fyrir í húsinu í samræði við eldvarnaeftirlit.
Skýringar á táknum teikninga.
(Burdargrindur)
R60 Burdargrind úr límtré, stáli, steypu eða strengjasteypu.
(Veggir)
REI60 Berandi veggur úr steypu og eða Iré
EI60 Ekki berandi veggur úr stálgrind/gífsplötum og eða Irégrind/gífsplötum.
A-REI120 Eldvarnarveggur (Hæðarski/milligölf).
REI60 Milligölf úr steypu, Milligölf úr stálbitum, stálþangbændum, steinull og gífsplötum að neðan. Milligölf úr stálbitum, trélangbændum, steinull og gífsplötum að neðan. Milligölf úr límtrébitum, trélangbændum, steinull og gífsplötum að neðan. (Hurðir)
EI-CS60 Eldvarnarhurð.
EI-CS30 Eldvarnarhurð.
E-C30 Eldvarnarhurð (Gluggar)
E30 Eldvarnargluggi.
Klæðningar Evro-A (ígildi klæðningar áður í flokki 1) Evro-B-F (ígildi klæðningar áður í flokki 2)
Merkning einstakra tákna:
R fákna burðarþol
E fákna heilleika
I fákna einangrun
W fákna vörn fyrir hitageislum
C fákna sjálflokandi hurð
S fákna reykhindrandi byggingahluta.
Allir eldvarnamerktir byggingahlutar skulu hafa hlotið samþykki Brunamálastofnunar ríkisins.

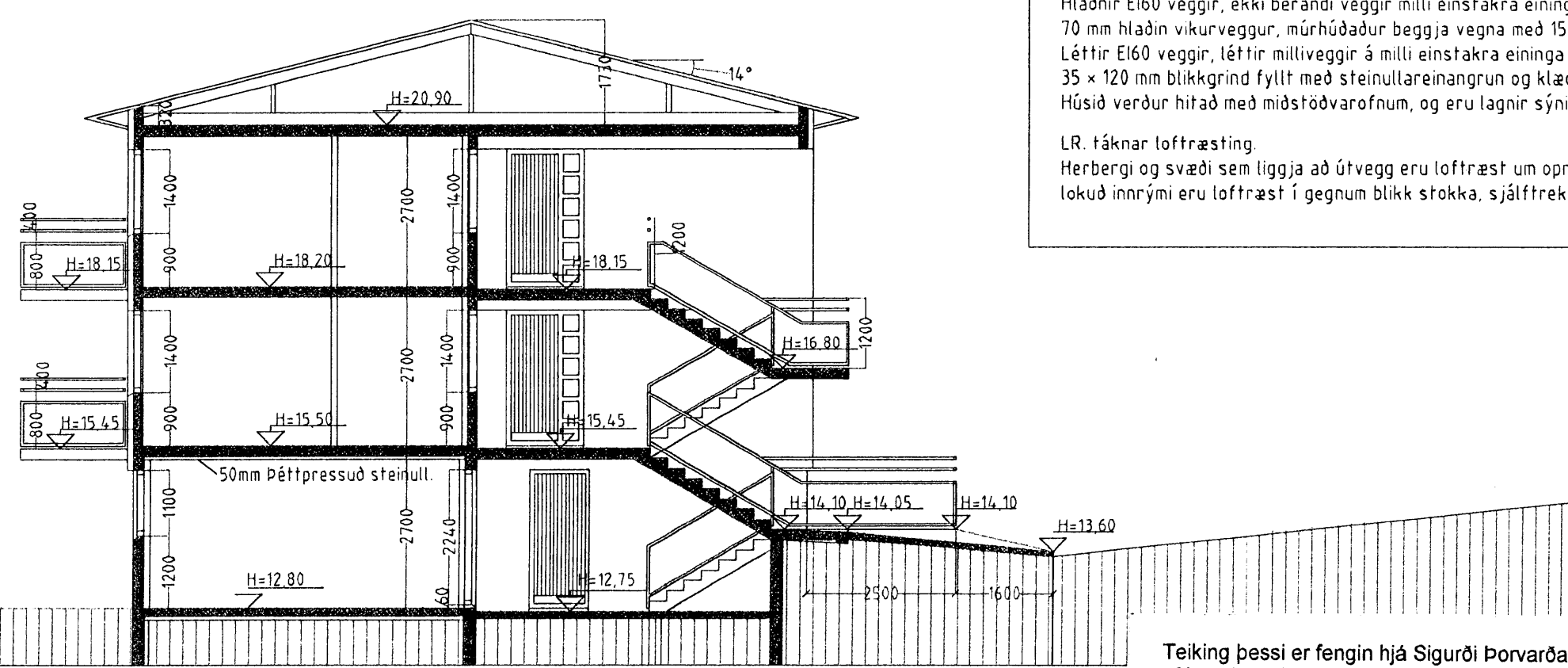

SNID B-B. mkv. 1:100.

HRINGBRAUT 2c HAFNARFIRÐI.

Sigurður Þorvarðarson byggingafræðingur bfi.
Teiknistofan Strandgötu 11 220 Hafnarfirði.
STH teiknistofan ehf. kt. 510298-2769. Kt. aðalhönnuðar: 141250-4189.
Sími 5651510 Fax: 5651299. Netfang: teiknistofan@istlandia.is

Teikning þessi er fengin hjá Sigurði Þorvarðarsyni. Hún var samþykkt af byggingafræðingum í Hafnarfirði (f.h. G. Valtýsd.) 4. Okt. 2002.
8.8.2010 færði Sigurður Aðalsteinsson breytt mál herbergja umhverfis útitróppu (1. og 2. h.) inn á teikninguna (mælt 22.06.2010) og gerði nýja skráningartöflu dags. 8.8.2010.

Skýringar:	Aðaluppdráttur.
Teikning:	Sniðmyndir. Tekstar.
Mælikvarði:	1:100.
Undirskrift:	
Blað nr.:	6 af 7. Dagsetning: 25 október 1999.
Breytt:	