

Útlit - Suður 1:100

Útlitsmyndir eru, f.u. "relax" skilti og brunastiga, er teknir eru fyrir vegna þessa erindis, rýndartekningar pr. 10.06.2010.

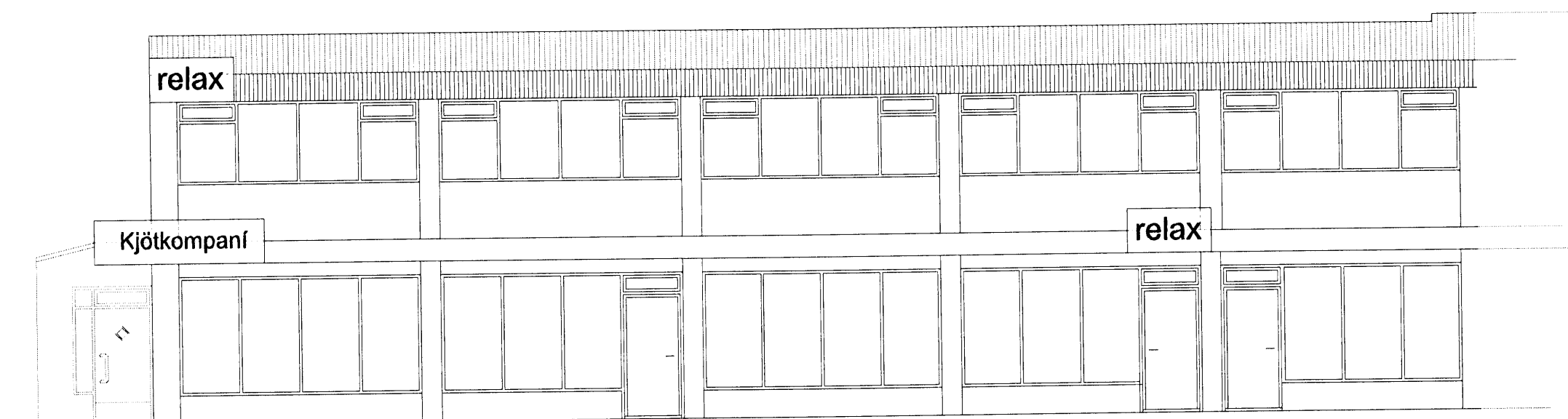

Útlit - Norður 1:100

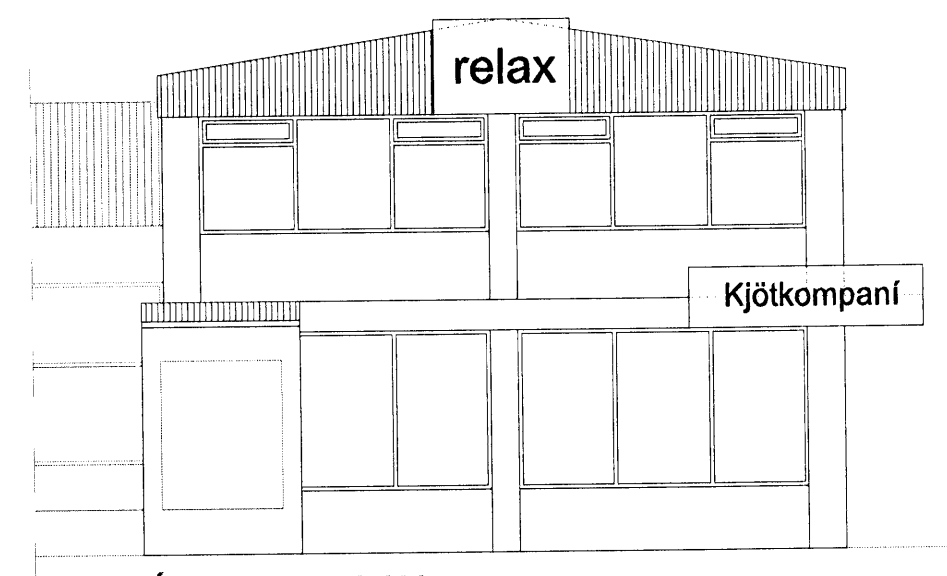

Útlit - Austur 1:100

Afstöðumynd 1:500

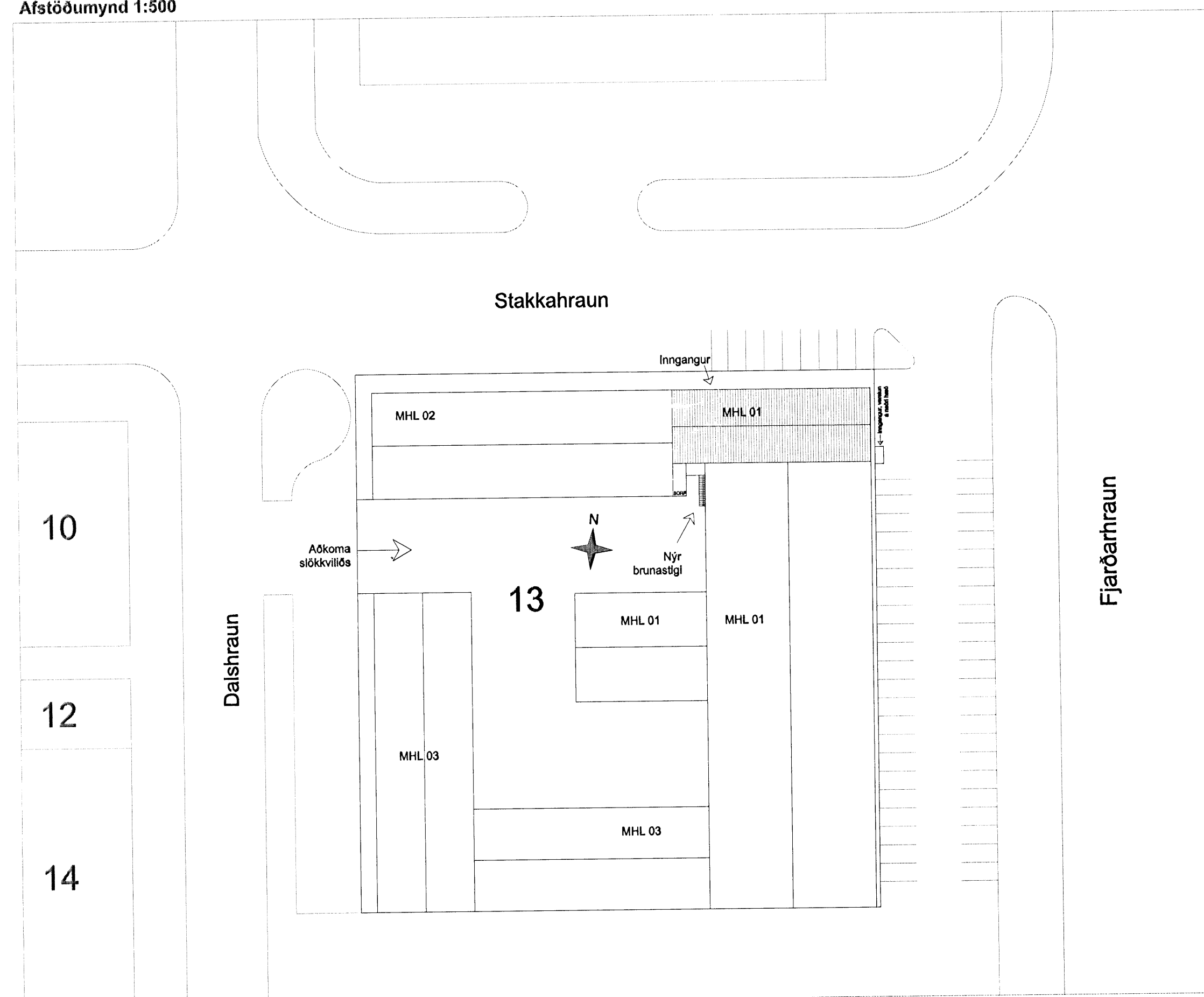

Handwritten signatures and notes:
Alfgrímur Magnússon
Francis Ólafur
Dagbjörg Leifsdóttir
Sigurður Jónsson
F.h. Ó. Benediktsson
Dr. P. Elmar Guðmundsson
Bryggja Árvíðsson
P. P. Skelton b. ehf.
P. P. Skelton ehf.
Skelton Ólafur

Heilbrigðiseftirlit:
Húsnæðið er skilgreint sem atvinnuhúsnæði. Verð starfsleyfisskyld starfsemi skv. lögum um matvæli nr. 93/1995 m.s.b. og / eða lögum um hollustuhætti og mengunarnámin nr. 1/1998 m.s.b. í húsnæðinu ber rekstraraðila að afla starfsleyfis Heilbrigðisnefndar Hafnarfjarðar- og Kópavogssvæðis. Nefndin getur óskað eftir sérteikningu af viðkomandi rými. Mengunarnámið á fráveitu og útblástur verður komið fyrir í samræmi við ákvörðun heilbrigðisnefndar.

Byggt á teikningum Þórhalls Aðalsteinssonar byggingafræðings BFI.

SKÝRINGAR
Opna á krá, án matvælasölu, fyrir 60 manns á efri hæð matshluta 1, móðul 12-14, H-K. Endurbætur á brunavörnum og húsnæði fara fram á staðnum sem hér segir:
Aðskiljandi veggur settur upp til að tryggja tvær óháðar flóttaleiðir úr salnum, þar sem fjarlægð að næstu flóttaleið yfirstigur ekki 25 metra. Gerð er skýlaus krafa um það að veggurinn verði settur upp sem forsenda til að flóttaleiðir á staðnum séu fullnægjandi.
Settur verður upp brunastigi á suðurhlíð hússins við matshluta 2, merktur "nýr brunastigi". Einnig eru breytingar fyrirhugaðar frá fyrra skipulagi, til að tryggja sjálfstæðar flóttaleiðir úr byggingunni á efri hæð, sem og fullnægjandi aðstöðu fyrir starfsmenn staðarins á neðri hæð.
Lágmarksbreiddir í flóttaleiðum í húsnæðinu:
Hurðir: 1000 mm
Gangar: 1300 mm
Stigar: 1000 mm
Hurðir í brunahólfum er ýmist brunapólar í 30 eða 60 min, sjá merkingar á uppdráttum.
Klæðningar í hólfaaðskiljandi veggjum í flokki 1 gólfklæðningar eru eldtregar.
Í húsinu er brunaviðvörðunarkerfi, merkt á uppdrætti, með neyðarrofum, reykskynjurum og viðvörðunarbjöllum, eins og uppdrættir sýna. Neyðarlýsing á staðnum er tengd við varaafli, en tengist rathliðum til lýsingar við straumrof. Á jarðhæð er staðsett brunaslanga og í þar staðarins er staðsett slökkvitæki.

endurskoðun:	dags:	tekn.:	yfirf.:
A:			
B:			
verk:	Dalshraun 13		
efni:	Matshluti 01, Afstöðumynd og útlit		
staðgreinin:	1400-1-17100130		
landnúmer:	120265		
mælikvarði:	1:100 / 1:500	Uppdráttur 1 af 3	
frumstærð blaðs:	A1	verknr:	09-005
teiknað:	AMR	dagsetn. útgáfu:	11.06.2010
yfirarið:	RK	endurskoðað:	



HEILBRIGÐISEFTIRLIT
HAFNARFIJARÐAR-
OG KÓPAVOGSSVÆÐIS
Garðatorgi 7 - 210 Garðabæ
15.06.10

VERKSÝN ehf
Síðumúli 1 108 Reykjavík S. 5176300
kt. 590106-1360
Reynir Kristjánsson byggingafræðingur
kt. 100384717
Handwritten signature

