

ÚTLIT AUSTUR

A

GRUNNMYND 1. HÆÐ

4 DEILDA LEIKSKÓLI

ÚTLIT VESTUR

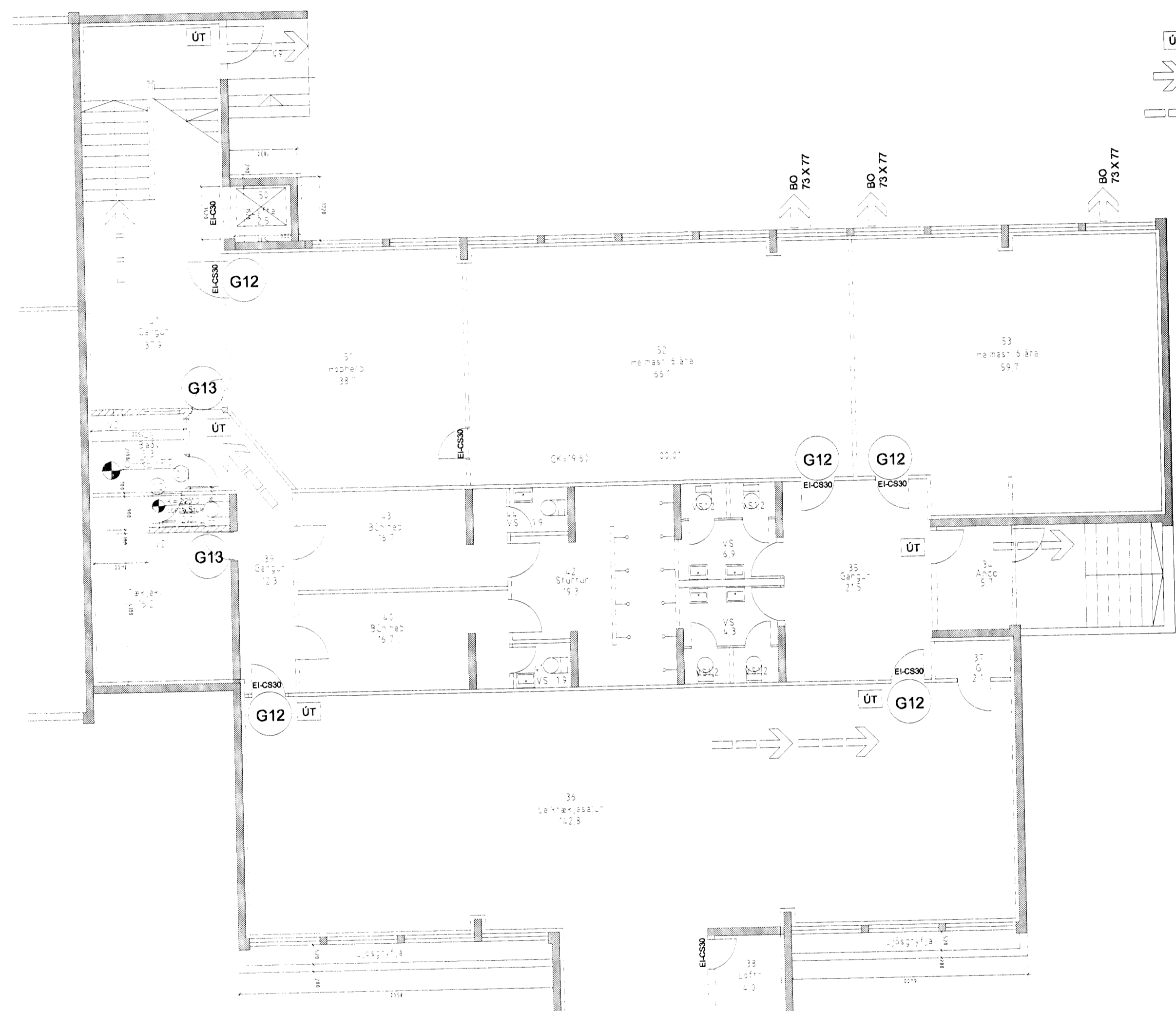

GRUNNMYND JARÐHÆÐ (GRUNNSKÓLI)

M-1:100

ELDVARNARTÁKN:

ÖLL LOKJÐ RÝMI VERÐA LOFTRÆST MED VÉLRÆNUM LOFTRÆSTIBÚNAÐI

- ÚT → ÚTGÖNGULEIÐ
- BO 73 X 77 → BJÖRGUNAROP STÆRÐ Í CM
- FLÓTTALEIÐ
- E60 → MERKI UM BRUNAMÓTSTÖÐU VEGGJA
- E1C830 → MERKI UM BRUNAMÓTSTÖÐU HURÐA
- 30M → BRUNASLANGA

Í HÚSINU SKAL VERA ÚTGÖNGU- OG NEYÐARLÝSING KLÆÐNINGAR SKULU VERA Í FLOKKI 1 ALLIR INNVEGGIR ERU A.M.K. E160 SJÁLFRVIRKT BRUNAVIÐVÖRUNARKERFI TENGT VIÐURKENNÐRI VAKTSTÖÐ ER Í BYGGINGUNNI. STJÓRNSTÖÐ BRUNAVIÐVÖRUNARKERFIS ER STAÐSETT Í HERBERGI HÚSVARÐAR VIÐ AÐALANDDYRI GRUNNSKÓLANA Í NORDURENDA SKÓLANA. ÚTSTÖÐ ER AÐGENGILEG ÚR AÐALANDDYRI VIÐVÖRUNARTÆKI Í LEIKSKÓLA VERÐA TENGÐ STJÓRNSTÖÐUNNI SEM FYRIR ER. UPPFÆRA SKAL SKÝRINGARMYND Í ANDDYRI Í SAMRÆMI VIÐ ÞAÐ.

SJÁ EINNIG BYGGINGAR- OG BRUNAVARNARLÝSINGU Á TEIKN A-109 DAGS. BR.07.01.2000 SASMÞYKKT AF BRUNAMÁLSTOFNUN RÍKISINS 10.JAN.2000.

1007165

Sambýkkt þáttur
2. JUL 2010
Byggingarritunin í Hafnarfirði
Fh. Sigurður Steinar Jónsson

BYGGINGARLÝSING:

INNRETTAÐUR ER NÝ R4 DEILDA LEIKSKÓLI Í SUÐURENDA 1. HÆÐAR ENGDALSSKÓLA. FJARLÆGDIR ERU TVEIR HLADNIR VEGGIR AUSTAN MEGIN Á HÆÐINI. NÝIR VEGGIR ERU SETTIR UPP FYRIR HINA BREYTTU HERBERGJASKIPAN. ÞEIR ERU ÚR 90 MM BLIKKSTÖÐIR MED TVÓFALDRI GIFSKLÆÐNINGU BEGGJA VEGNA. YTRI KLÆÐNINGIN ER HARDGIFS. Í VEGGINA ERU SETTAR 50 MM ÞÉTTULLARMOTTUR. Á ÞEIM HLIÐUM HVÍLDARHERBERGJA SEM SNÚA FRÁ ÚTVEGG ERU VEGGIR GLERJADIR ALVEG NIÐUR Í GÓLF TIL AD HLEYPJA BIRTU INN Á LEIKSVÆÐIN INNAN VIÐ. GLUGGAR Á ÚTVEGGJUM ERU SÍKKADIR ÞANNIG AD HÆÐ UPP UNDIR GLUGGANA VERÐUR 77 CM FRÁ GÓLFI. FJÓRAR SNYRTINGAR (EIN Á HVERRI DEILD) ERU STAÐKADAR OG KOMID ÞAR FYRIR BÚNAÐI TIL AD SINNA SMÁBÖRNUM: LÁGT VS, SKIPTIBORÐ, SKÓLVASKUR OG HILLUR. Á LEIKSVÆÐUM OG Í LISTASTOFU ER KOMID FYRIR SKÁPASAMSTÆÐUM MED BORDI OG VASKI ALLS 5 ENINGAR. Á TVEIMUR FREMRI GÖNGUM HÆÐARINNAR ERU SETTIR UPP 50 OPIN FATAHÖLF Á HVORUM GANGI, ALLS 100 FATAHÖLF. ANDDYRI ER BREYTT Á SYÐRI GANGNUM OG NÝTT SETT Á ÞANNI NYRÐRI. TVEIR HITSKÁPUR (FATAHURKUN) OG SETBEKKIR ERU VIÐ HVORT ANDDYRI. Í HERBERGI STARFSFÓLK ERU TVÖ BORD MED TÖLVUM, HORNSÓFI OG TVEIR STAKIR STÓLAR. 3 VEGGHILLUR ERU VIÐ HVORT BORD AÐASTADA STARFSFÓLK ER AD ÖÐRU LEYTI Í GRUNNSKÓLANUM. ELDHÚS OG MÖTUNEYTI ER SAMEIGNLEGT GRUNNSKÓLANUM.

BR. 16.07.2010 VÆRITÓÐ 4 DEILDA DAGUSTARÁLVA SUÐURENDA
Breyðvangur_42_Hafnarfirði
Engidalsskóli_Leikskóli

ÞRIÐJA HÆÐIN, ARKITEKTAR — SIGURÐOR AÐALSTEINSSON FA
AÐALTEKNING GRUNNMYNDIR_ÚTLIT
REKJAVANGUR 69 4014KJAV
SÍM: 553 48 10 GSM: 864 4788
KÍ: 230144-3939
NETFANG: s@sigurdor.is
VERKYR: