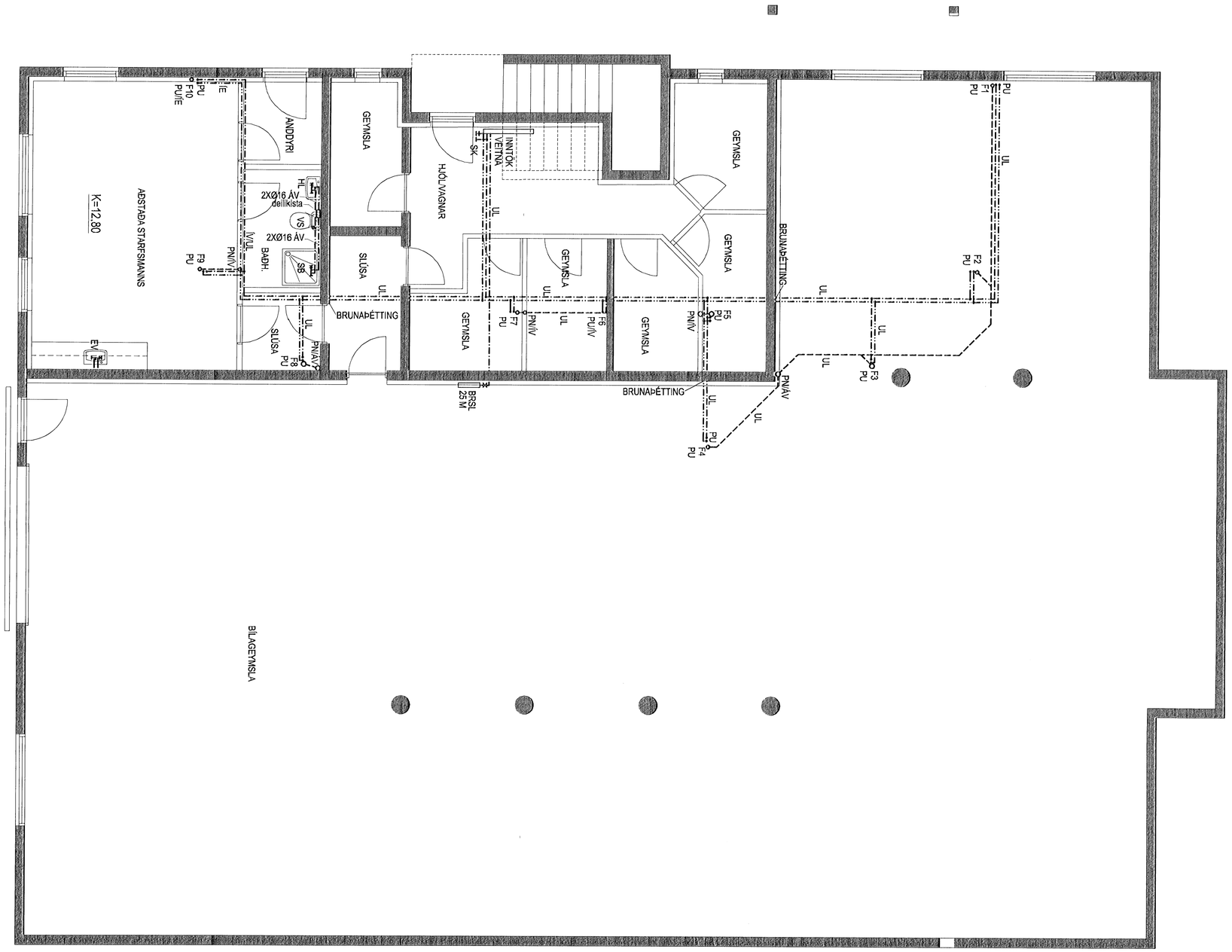

NEYSLUVATNS- OG FRÁRENNSLISLAGNIR, GRUNNMYND KJALLARA

MKV. 1:50

Samþykkt þann
29 ÁGÚ 2008
Byggingarfulltrúinn í Hafnarfirði
F.h. Hrólfur S. Gunnlaugsson

SKÝRINGAR:

Sjá almennar skýringar á teikningu 700,

Neysluvatnslagnir ofan botnplötu eru hitaþolin krossbundin álpexrör með súrefniskápu, vottuð sérstaklega til þeirra nota sem hér um ræðir. Lagnir að einstökum tækjum eru Álpex.

Br. nr.	Dags.	Af.	Breyting
A		þF	
B			
C			
D			

Hönnun húss:

ALTEIKNING ehf
ÖLL ALMENN TEIKNIÞJÓNUSTA

MIÐSALIR 7, 201 KÓPAVOGUR, SÍMI 897-4588

Þorsteinn Friðþjófsson, byggingatæknifræðingur
Kt. 211055-5299 netfang: midsalir@btnet.is

HVERFISGATA 29
HAFNARFIRÐI

Teikningarheiti: NEYSLUVATNS- OG FRÁRENNSLISLAGNIR GRUNNMYND KJALLARA

Dags. 19.07.2008. Kvarði 1:50

Hannað þF Teiknað þF Samþ.

Verknr. 07-814 Tekn.nr. 802 Breyt.nr.