

SKÝRINGAR:

Sjá almennar skýringar á teikningu 700.

Neysluvatnslagnir ofan botnplötu eru hitaðin krossbundin álþexrör með súrefniskápu, vottuð sérstaklega til þeirra nota sem hér um ræðir. Lagnir að einstökum tækjum eru Álþex.

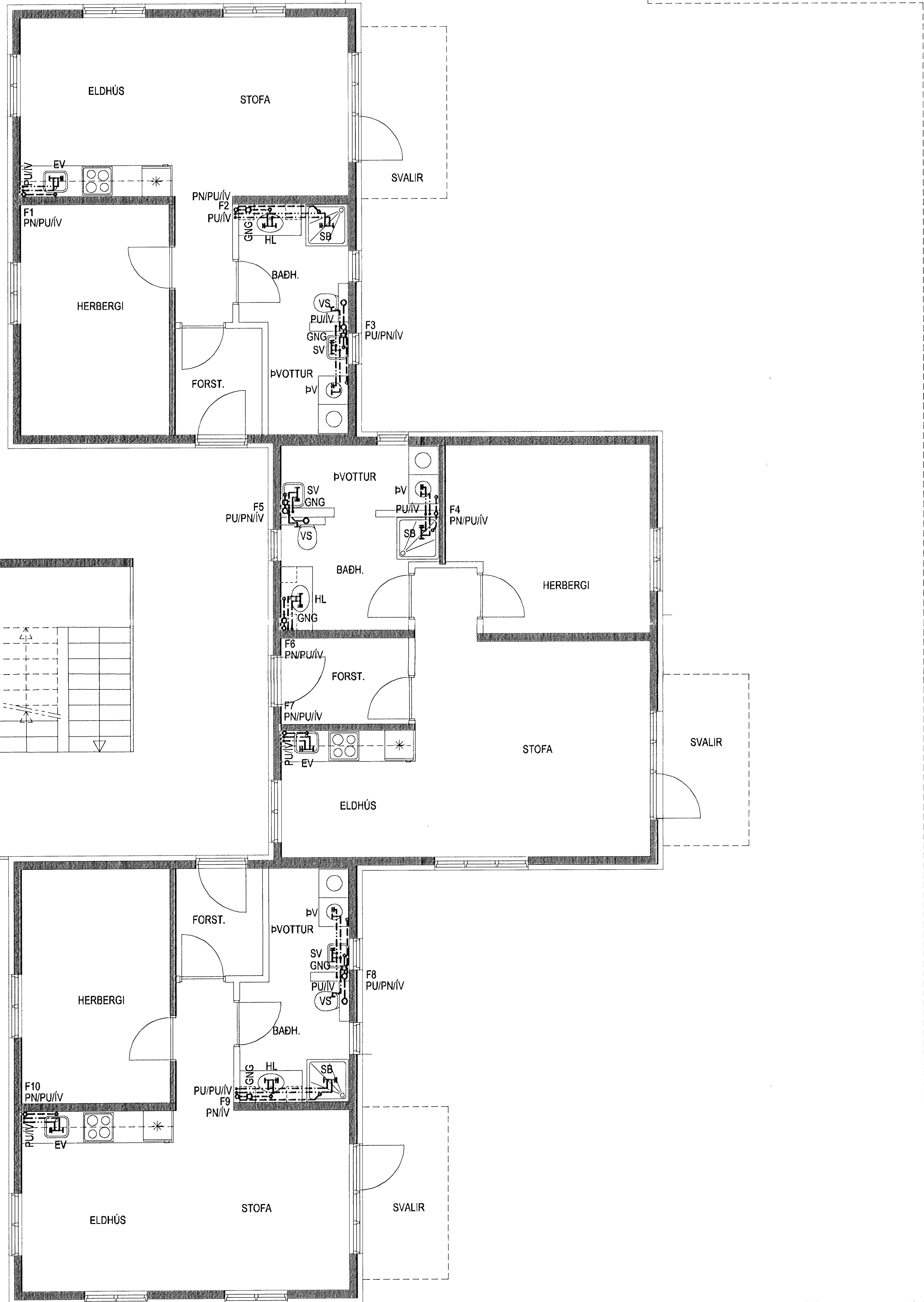

NEYSLUVATNS- OG FRÁRENNSLISLAGNIR, GRUNNMYND 1. HÆÐAR  
MKV. 1:50

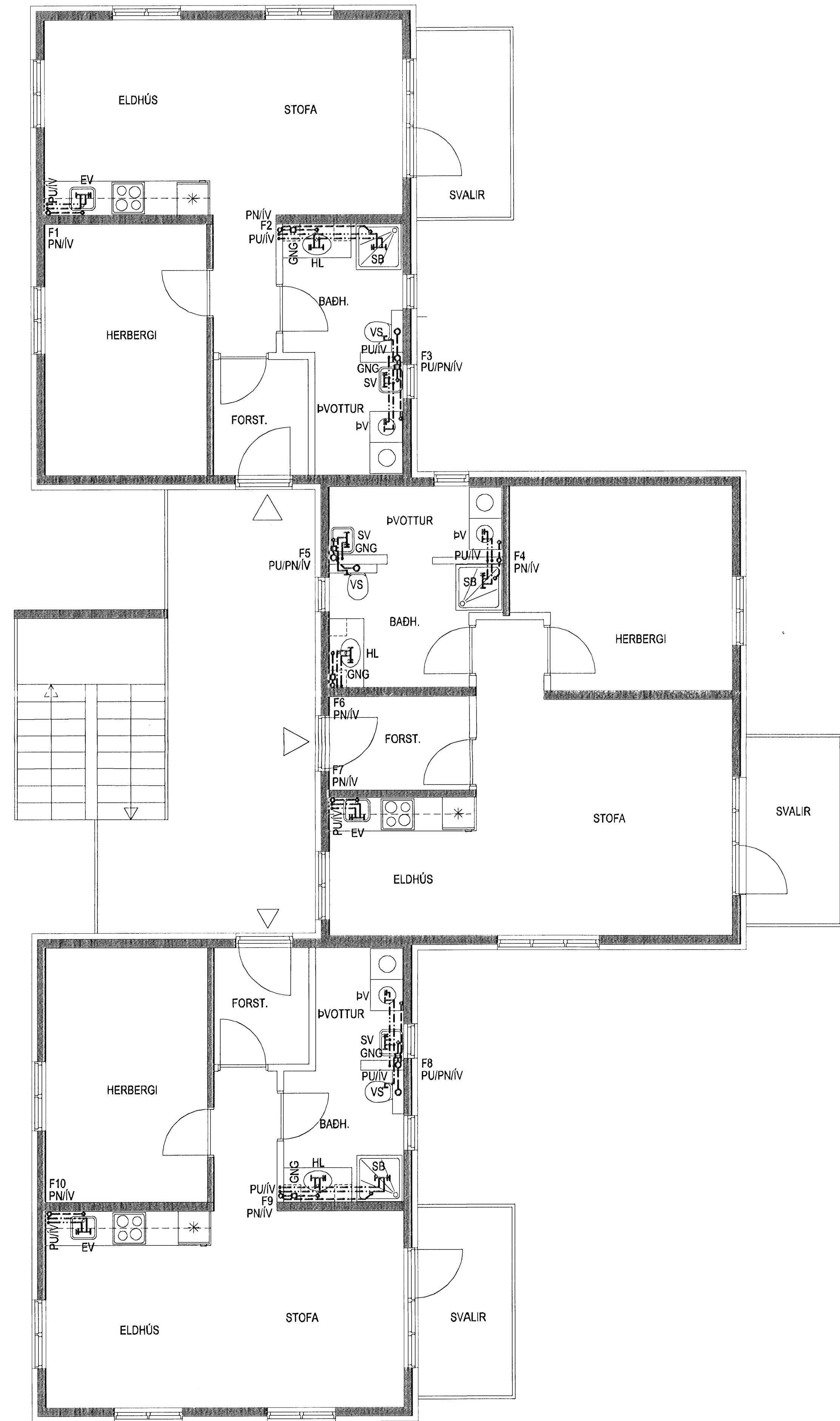

NEYSLUVATNS- OG FRÁRENNSLISLAGNIR, GRUNNMYND 2. HÆÐAR  
MKV. 1:50

Br. nr.	Dags.	Af.	Breyting
A		þF	
B			
C			
D			

Hönnuð af:

ALTEIKNING ehf  
ÖLL A. MENN TEIKNINGUR

MÍÐSALIR 7, 201 KÓPAVOGUR, SÍMI 897-4588

Þorsteinn Friðbjófnsson, byggingateknifræðingur  
Kl. 211055-5299 netfang: midsalir@bt.net.is

**HVERFISGATA 29**  
**HAFNARFIRÐI**

Teikningarheiti: NEYSLUVATNS- OG FRÁRENNSLISLAGNIR  
GRUNNMYND 1. og 2. HÆÐAR

Dags. 19.07.2008. Kvart. 1:50  
Hönnuð þF Tekniþ þF Samþ. *[Signature]*  
Værkt. 07-814 Tekn.nr. 803 Blæyi.nr.